

127
Colombia
Octubre 2018

GALLUP POLL



Contenido

- Ficha técnica
- Informe gráfico:
 - ✓ Estado de ánimo
 - ✓ Aprobación gestión Presidente
 - ✓ Aprobación gestión alcaldes y gobernadores
 - ✓ Favorabilidad de personajes
 - ✓ Nivel de aprobación a algunas propuestas, leyes o afirmaciones
 - ✓ Favorabilidad de algunas instituciones
 - ✓ Proceso de paz

- Tendencias



Ficha técnica

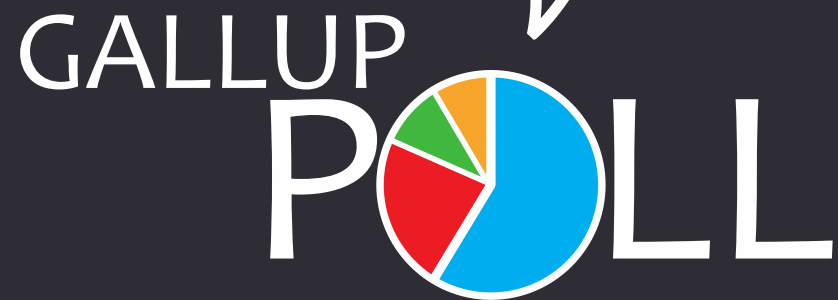

EMPRESA QUE REALIZÓ LA ENCUESTA: GALLUP COLOMBIA S.A.S.

PERSONA NATURAL O JURÍDICA QUE LA ENCOMENDÓ: GALLUP COLOMBIA S.A.S. para su venta por suscripción.

FUENTE DE FINANCIACIÓN: Recursos propios GALLUP COLOMBIA S.A.S.

OBJETIVOS: Medir la favorabilidad y aprobación del Presidente, personajes e instituciones en Colombia. Sondar la opinión pública sobre hechos de actualidad. Evaluar la opinión que tiene la gente en general de Colombia y del Presidente Iván Duque Márquez. Medir el concepto de la gente frente a problemáticas colombianas actuales. Observar el nivel de aceptación de la gente respecto a leyes, propuestas o afirmaciones del momento. Realizar un sondeo general en las ciudades principales del país sobre la labor del alcalde respectivo y la forma como la gente está percibiendo su ciudad.

UNIVERSO: Hombres y mujeres de 18 o más años, de todos los niveles socio-económicos, residentes en: Bogotá (5.993.411) , Medellín (1.980.292), Cali (1.787.762) , Barranquilla (883.192) y Bucaramanga (395.890), para un total de 11.040.457 personas, según proyecciones DANE.

MARCO MUESTRAL: Para la realización de este estudio se implementó una metodología llamada marcos duales, es decir, se hace uso de dos marcos muestrales (línea fija y generación de números celulares), para seleccionar a las personas. El cubrimiento telefónico en las 5 grandes ciudades, según censo del DANE, es del 85%. Los hogares con línea telefónica son: Bogotá 1.713.072, Medellín 613.437, Cali 491.782, Barranquilla 185.966 y Bucaramanga 143.796. Total 3.148.053. Para el marco de línea celular se cuenta con un marco de número aleatorios generados por Invamer.

TAMAÑO Y DISTRIBUCIÓN DE LA MUESTRA: 1.200 encuestas (767 telefonía fija y 433 telefonía celular) distribuidas de la siguiente manera: Bogotá 400 encuestas (209 telefonía fija y 191 telefonía celular), Medellín 200 encuestas (140 telefonía fija y 60 telefonía celular), Cali 200 encuestas (132 telefonía fija y 68 telefonía celular), Barranquilla 200 encuestas (130 telefonía fija y 70 telefonía celular) y Bucaramanga 200 encuestas (156 telefonía fija y 44 telefonía celular); además de la distribución por niveles socio-económicos de manera proporcional a la población. Para ajustar la muestra total al tamaño real del universo de cada ciudad, se aplican factores de ponderación.

SISTEMA DE MUESTREO: Se llevó a cabo un muestreo probabilístico por etapas dependiendo del tipo de marco muestral. Para el marco de telefonía fija, primero se realizó una selección aleatoria sistemática de hogares con telefonía fija y posteriormente se realiza una selección aleatoria simple de una persona de 18 o más años. Para el marco de telefonía celular se llevó a cabo una selección aleatoria de personas mayores de 18 años.

MARGEN DE ERROR: Los márgenes de error dentro de unos límites de confianza de un 95%, son: para el total de la muestra de las 5 ciudades +/- 3%; para el total de la muestra de Bogotá +/- 5%; para los totales de las muestras de Medellín, Cali, Barranquilla y Bucaramanga +/- 7%.

TÉCNICA DE RECOLECCIÓN DE DATOS: Encuestas telefónicas asistidas por computador (CATI).



FECHA DE RECOLECCIÓN DE LOS DATOS: Del 16 al 22 de octubre de 2018.

NÚMERO DE ENCUESTADORES: Se emplearon 40 encuestadores.

MÉTODO DE VALIDACIÓN: Se revisó el 100% de las encuestas realizadas y se supervisó el 15% de las mismas.

TEMAS A LOS QUE SE REFIERE: Opinión pública sobre gobernantes, personajes, instituciones y hechos de actualidad.

TASA DE RESPUESTA: La tasa de respuesta para las encuestas telefónicas fue del 13,94%. Esta tasa refleja el número de unidades de muestra que completaron el cuestionario, como porcentaje del número de unidades de muestra elegibles.

PERSONAJES O INSTITUCIONES POR LAS CUALES SE INDAGÓ: Referirse a cuestionario.

PREGUNTAS CONCRETAS QUE SE FORMULARON: Referirse a cuestionario.

FACTOR DE PONDERACIÓN:

Es la cifra que actuando como un multiplicador permite llevar los datos muestrales a la población, es decir expandir la muestra.

Para combinar las muestras de telefonía fija y celular, se debe incluir en el cuestionario preguntas que le permitan clasificar a los encuestados, a fin de determinar si el encuestado podría haber sido seleccionado en el otro marco muestral y así obtener la probabilidad de inclusión p_i de cada persona. Esta probabilidad se calcula de la siguiente manera:

- Para usuarios de telefonía fija: $p_{fijo} = \# \text{ fijos en el hogar} * \left(\frac{\text{Cantidad \# en la muestra fija}}{\text{Cantidad \# en el marco}} \right) * \left(\frac{1}{\# \text{ de miembros del hogar}} \right)$
- Para usuarios de telefonía celular: $p_{celular} = \# \text{ celulares de la persona} * \left(\frac{\text{Cantidad \# en la muestra}}{\text{Cantidad de personas}} \right)$
- Para usuarios Duales: $p_i = p_{fijo} + p_{celular}$

El factor de expansión básico es el inverso de la probabilidad de inclusión de la persona. Posterior a esto se realiza una calibración de este factor de acuerdo a las proyecciones poblacionales del DANE 2018.

El estudio se realizó en cumplimiento a la norma ISO 20252 versión 2012 Investigación de Mercados Social y de Opinión.



Estado de ánimo (Total 5 grandes ciudades)

GALLUP
POLL



En general, ¿cree usted que las cosas en Colombia están mejorando o empeorando?

BASE: 1200 ENCUESTADOS, ERROR 3%

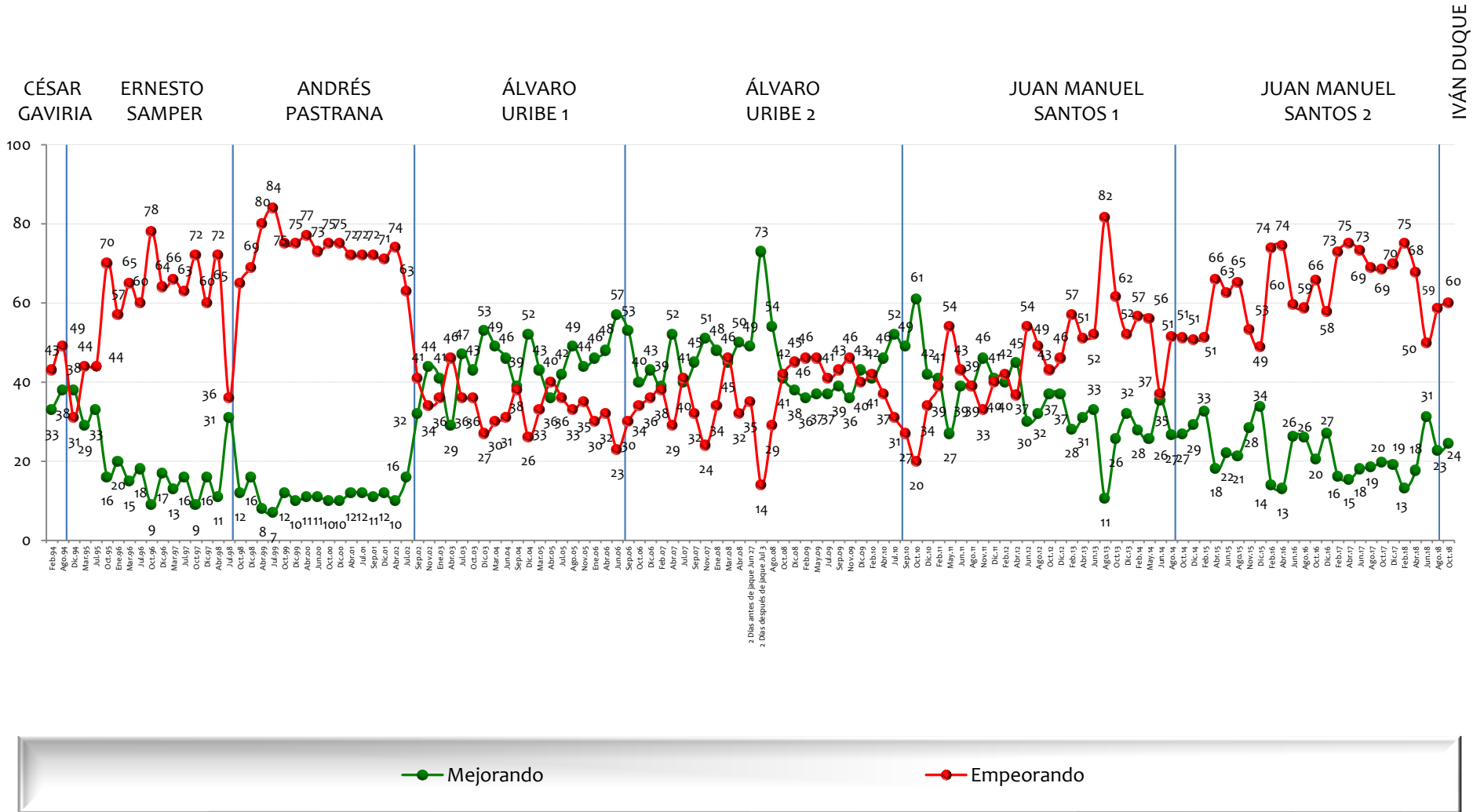

NOTA: LAS CIFRAS ESTÁN EXPRESADAS EN PORCENTAJE



En su concepto, ¿cuál es el principal problema que tiene Colombia en estos momentos?

BASE: 1200 ENCUESTADOS, ERROR 3%

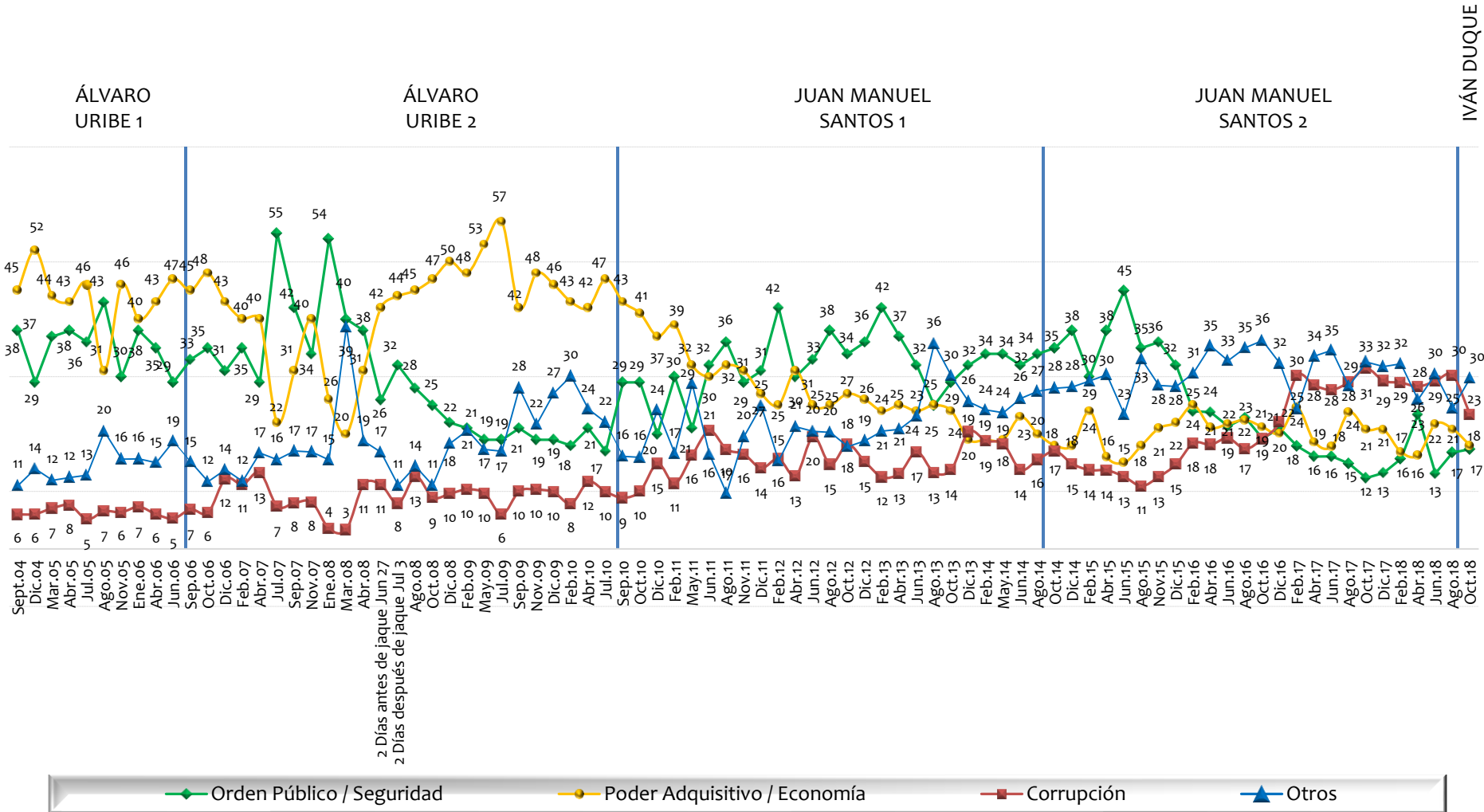

NOTA: LAS CIFRAS ESTÁN EXPRESADAS EN PORCENTAJE



Considera usted que ___ en Colombia está mejorando o está empeorando?

BASE: 600 ENCUESTADOS, ERROR 4%

Corrupción

ÁLVARO URIBE 2

JUAN MANUEL SANTOS 1

JUAN MANUEL SANTOS 2

IVÁN DUQUE

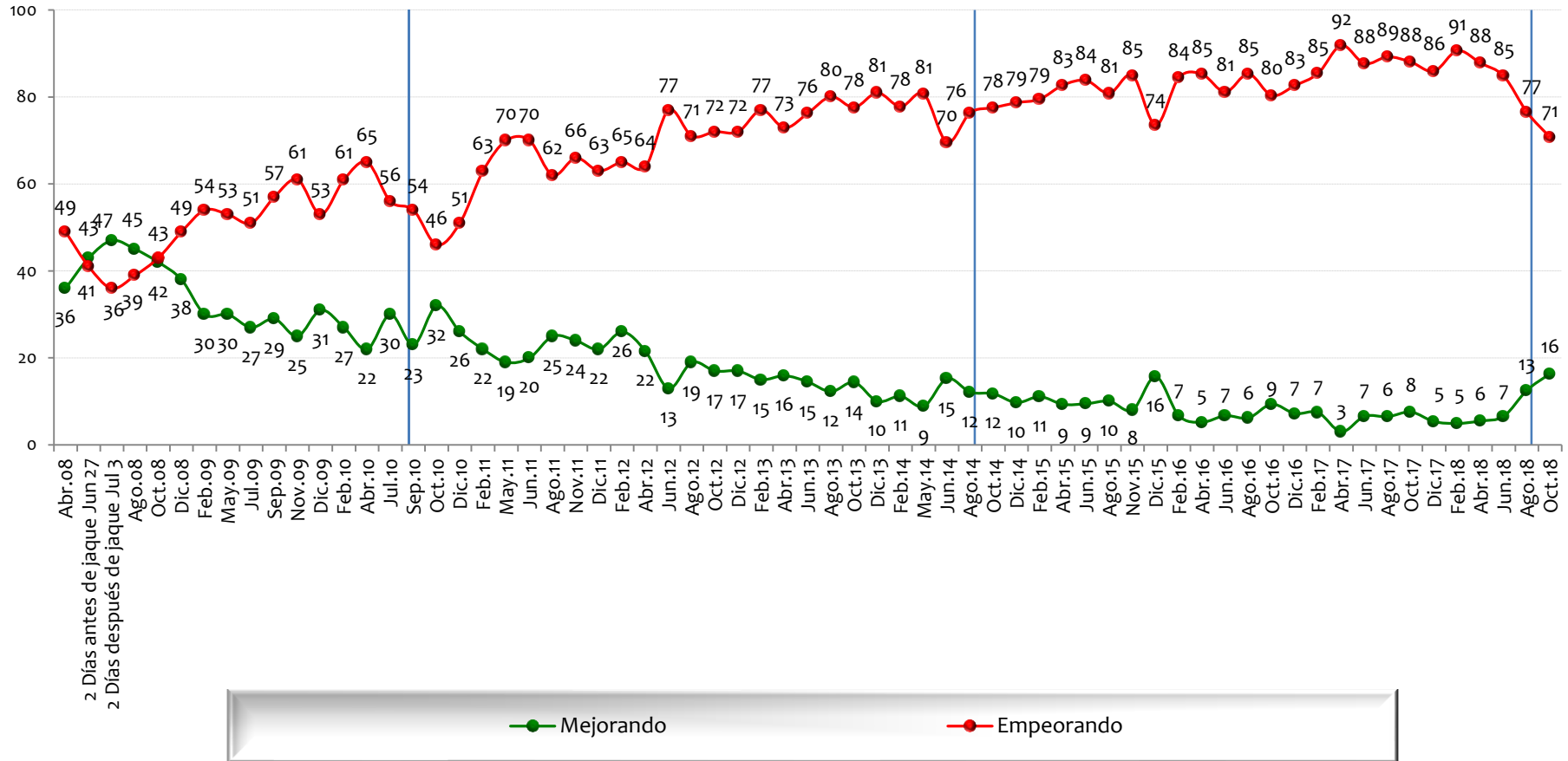

NOTA: LAS CIFRAS ESTÁN EXPRESADAS EN PORCENTAJE



Considera usted que ___ en Colombia está mejorando o está empeorando?

BASE: 600 ENCUESTADOS, ERROR 4%

Economía

ÁLVARO URIBE 2

JUAN MANUEL SANTOS 1

JUAN MANUEL SANTOS 2

IVÁN DUQUE

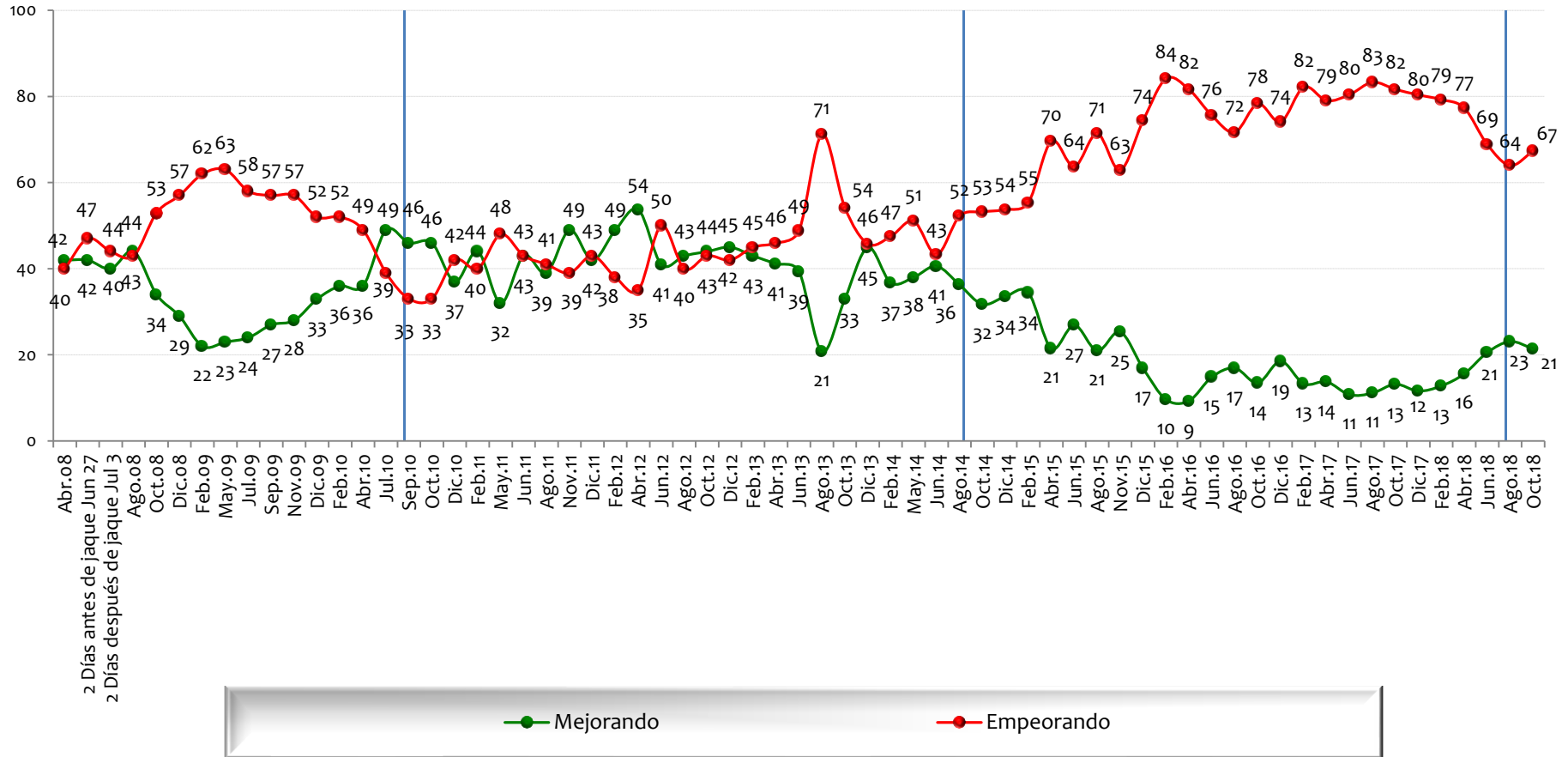

NOTA: LAS CIFRAS ESTÁN EXPRESADAS EN PORCENTAJE



Considera usted que ___ en Colombia está mejorando o está empeorando?

BASE: 600 ENCUESTADOS, ERROR 4%

Desempleo

ÁLVARO URIBE 2

JUAN MANUEL SANTOS 1

JUAN MANUEL SANTOS 2

IVÁN DUQUE

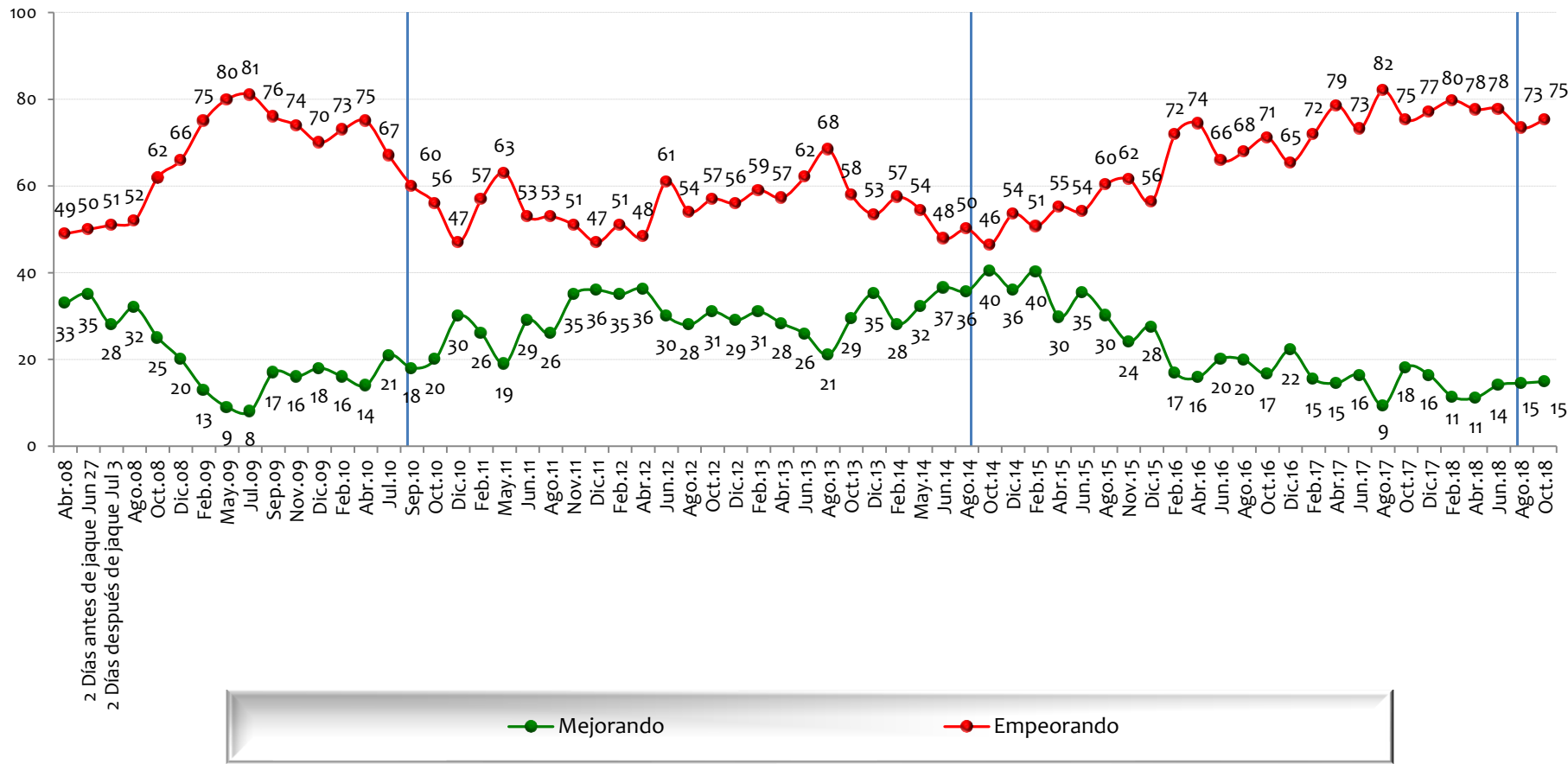

NOTA: LAS CIFRAS ESTÁN EXPRESADAS EN PORCENTAJE



Considera usted que ___ en Colombia está mejorando o está empeorando?

BASE: 600 ENCUESTADOS, ERROR 4%

Guerrilla

ÁLVARO URIBE 2

JUAN MANUEL SANTOS 1

JUAN MANUEL SANTOS 2

IVÁN DUQUE

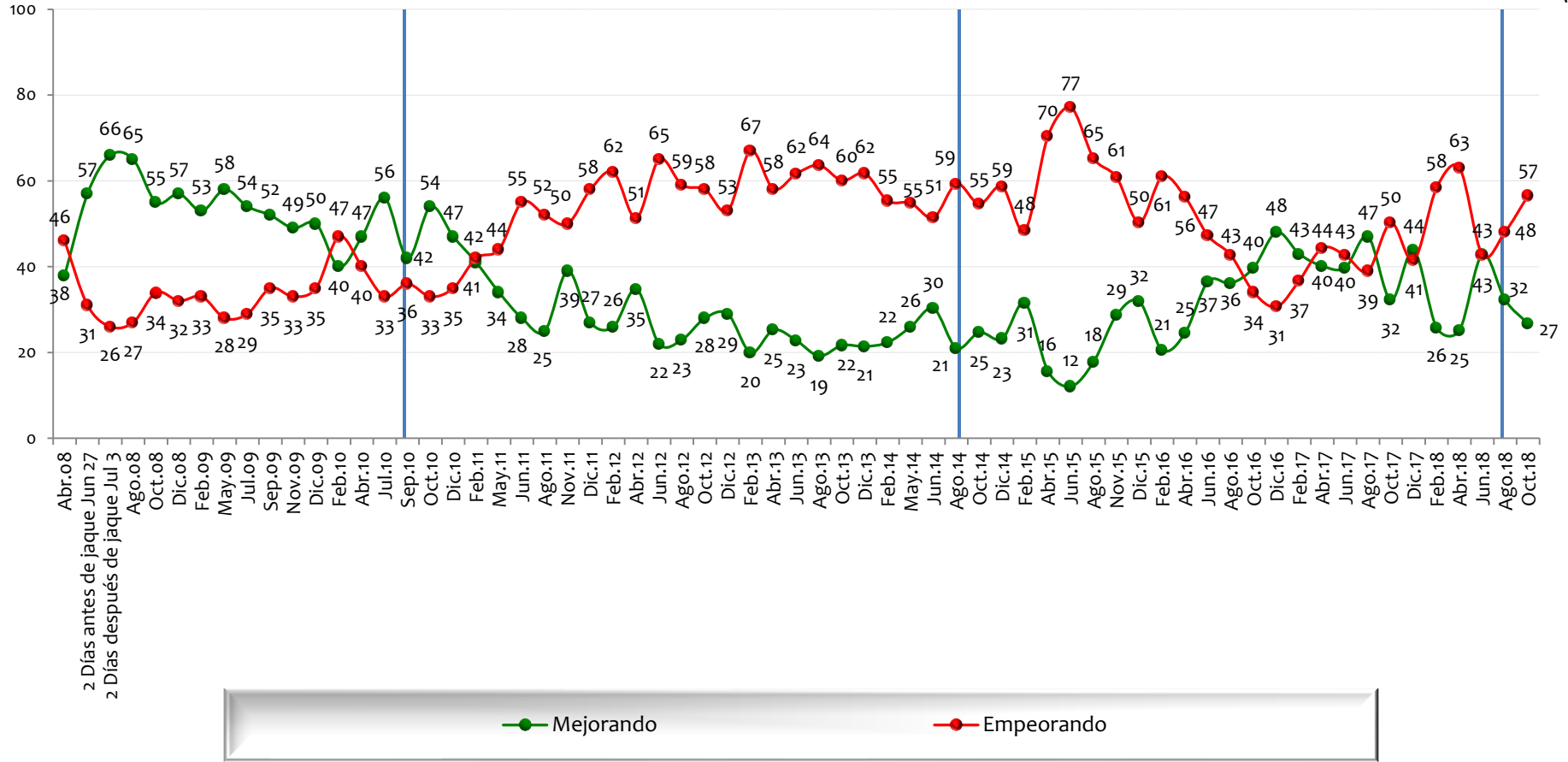

NOTA: LAS CIFRAS ESTÁN EXPRESADAS EN PORCENTAJE



Considera usted que ___ en Colombia está mejorando o está empeorando?

BASE: 600 ENCUESTADOS, ERROR 4%

Narcotráfico

ÁLVARO URIBE 2

JUAN MANUEL SANTOS 1

JUAN MANUEL SANTOS 2

IVÁN DUQUE

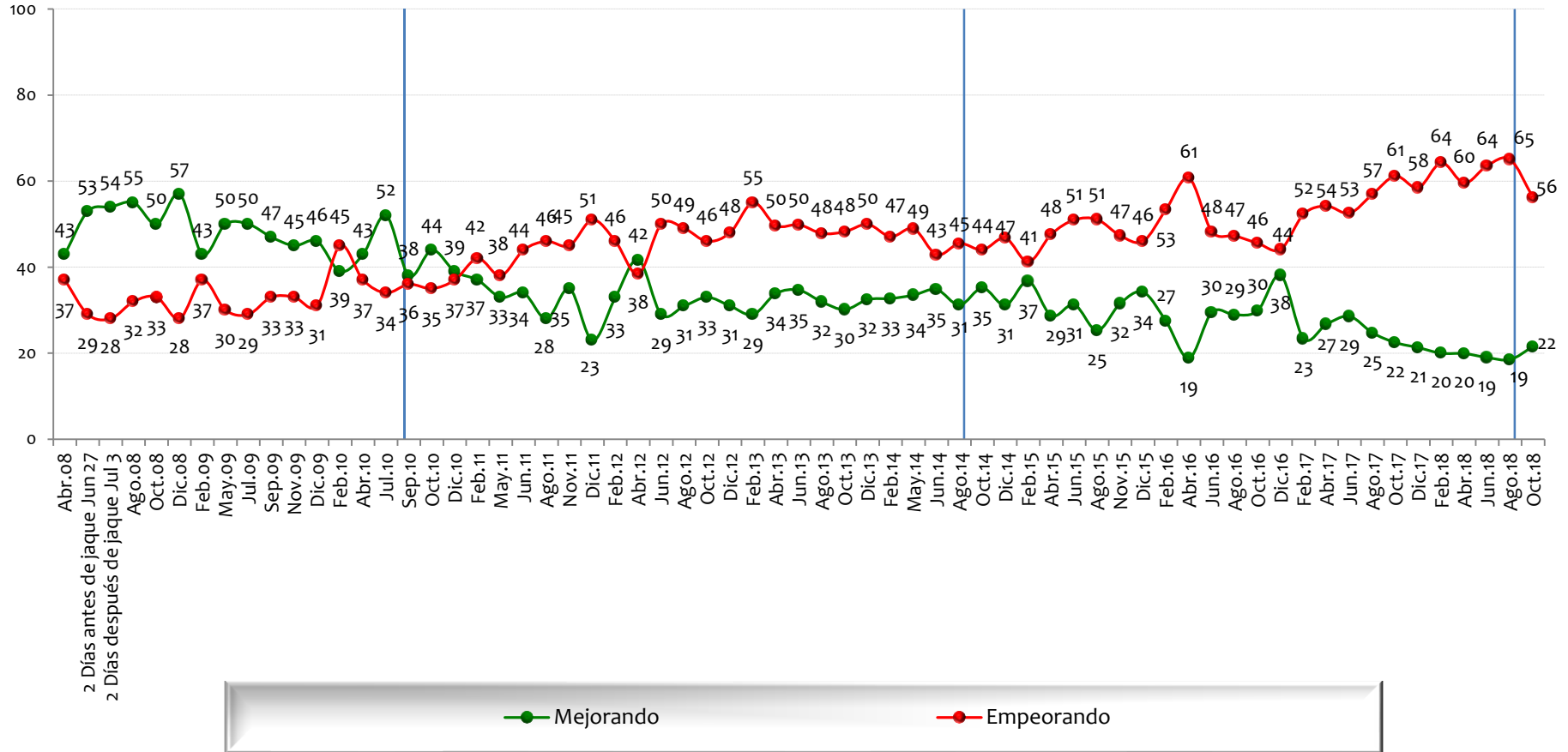

NOTA: LAS CIFRAS ESTÁN EXPRESADAS EN PORCENTAJE



Considera usted que ___ en Colombia está mejorando o está empeorando?

BASE: 600 ENCUESTADOS, ERROR 4%

Costo de vida

ÁLVARO URIBE 2

JUAN MANUEL SANTOS 1

JUAN MANUEL SANTOS 2

IVÁN DUQUE

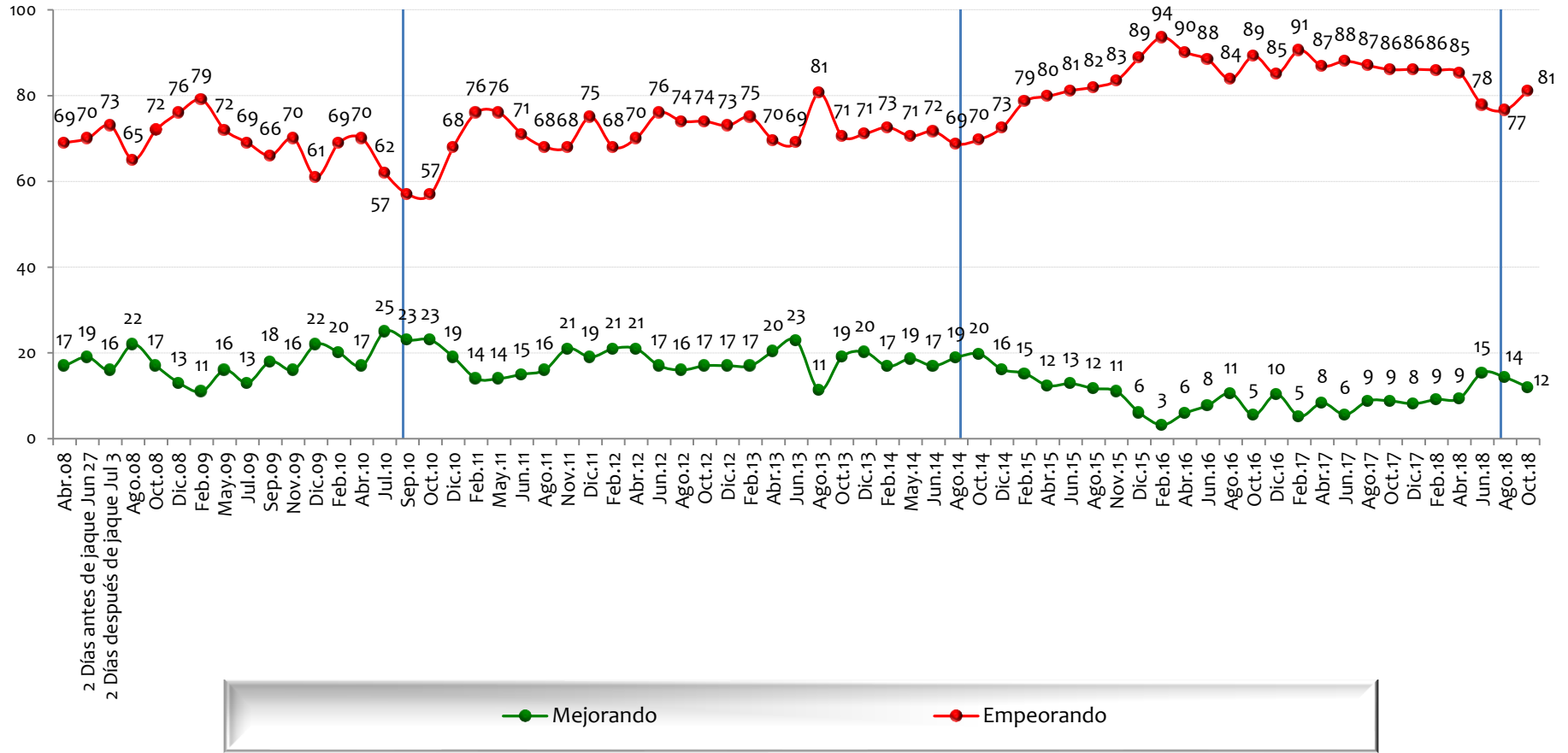

NOTA: LAS CIFRAS ESTÁN EXPRESADAS EN PORCENTAJE



Considera usted que ___ en Colombia está mejorando o está empeorando?

BASE: 600 ENCUESTADOS, ERROR 4%

Relaciones internacionales

ÁLVARO URIBE 2

JUAN MANUEL SANTOS 1

JUAN MANUEL SANTOS 2

IVÁN DUQUE

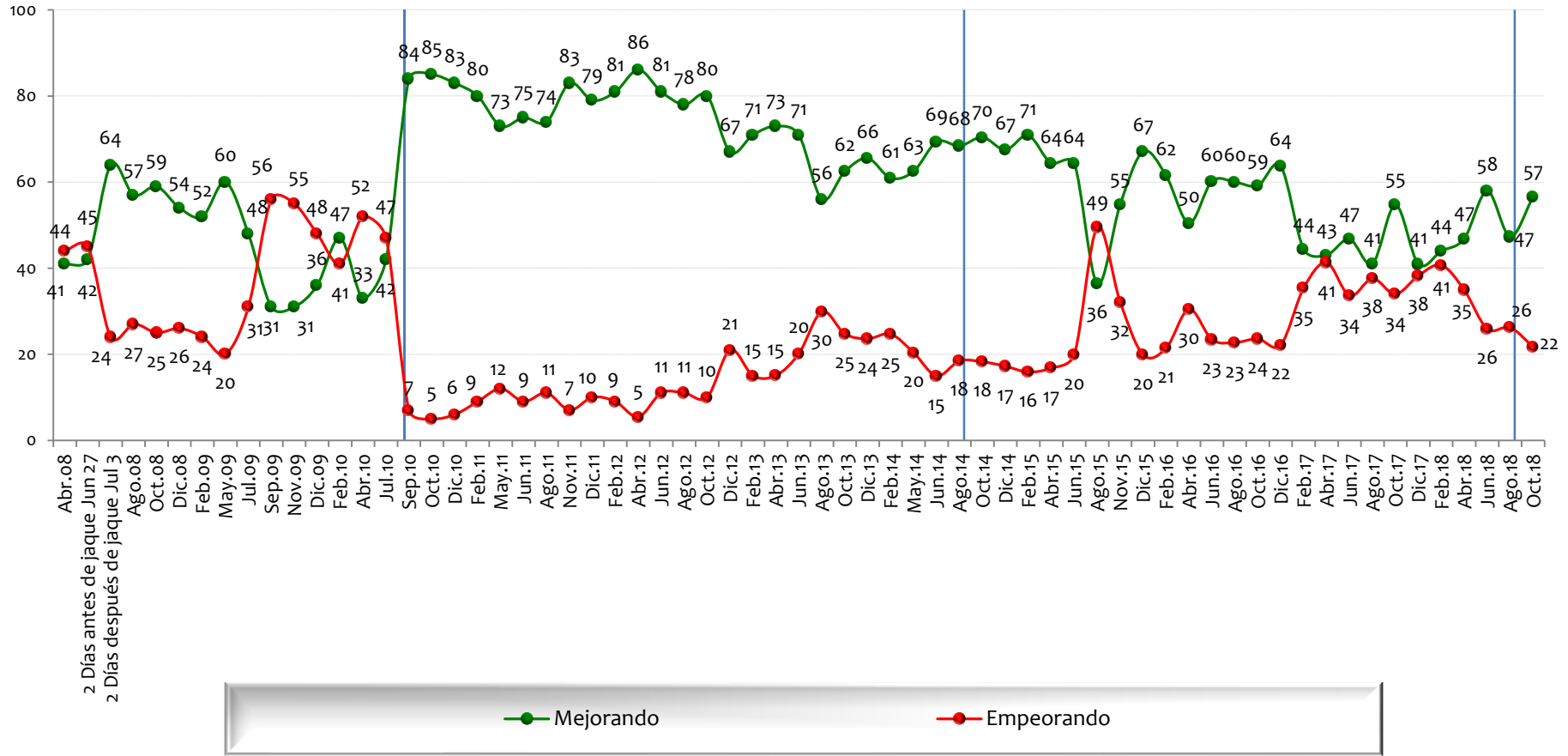

NOTA: LAS CIFRAS ESTÁN EXPRESADAS EN PORCENTAJE



Considera usted que ___ en Colombia está mejorando o está empeorando?

BASE: 600 ENCUESTADOS, ERROR 4%

Inseguridad

ÁLVARO URIBE 2

JUAN MANUEL SANTOS 1

JUAN MANUEL SANTOS 2

IVÁN DUQUE

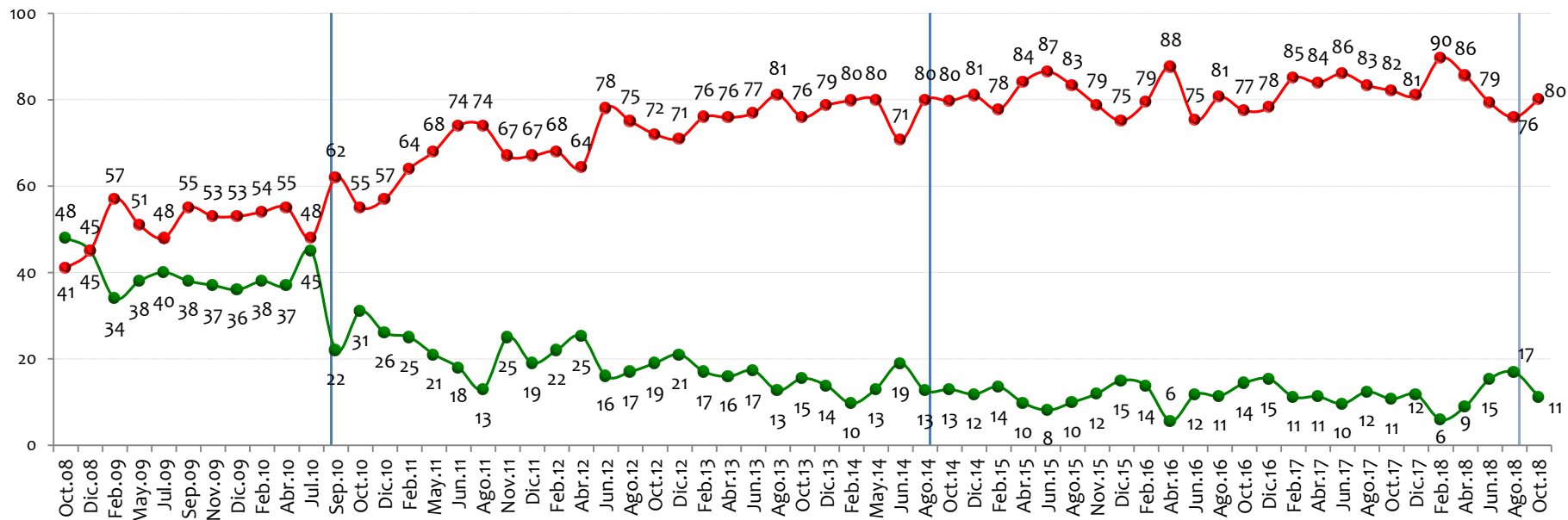

Mejorando

Empeorando

NOTA: LAS CIFRAS ESTÁN EXPRESADAS EN PORCENTAJE



Considera usted que ___ en Colombia está mejorando o está empeorando?

BASE: 600 ENCUESTADOS, ERROR 4%

Medio ambiente

JUAN MANUEL SANTOS 1

JUAN MANUEL SANTOS 2

IVÁN DUQUE

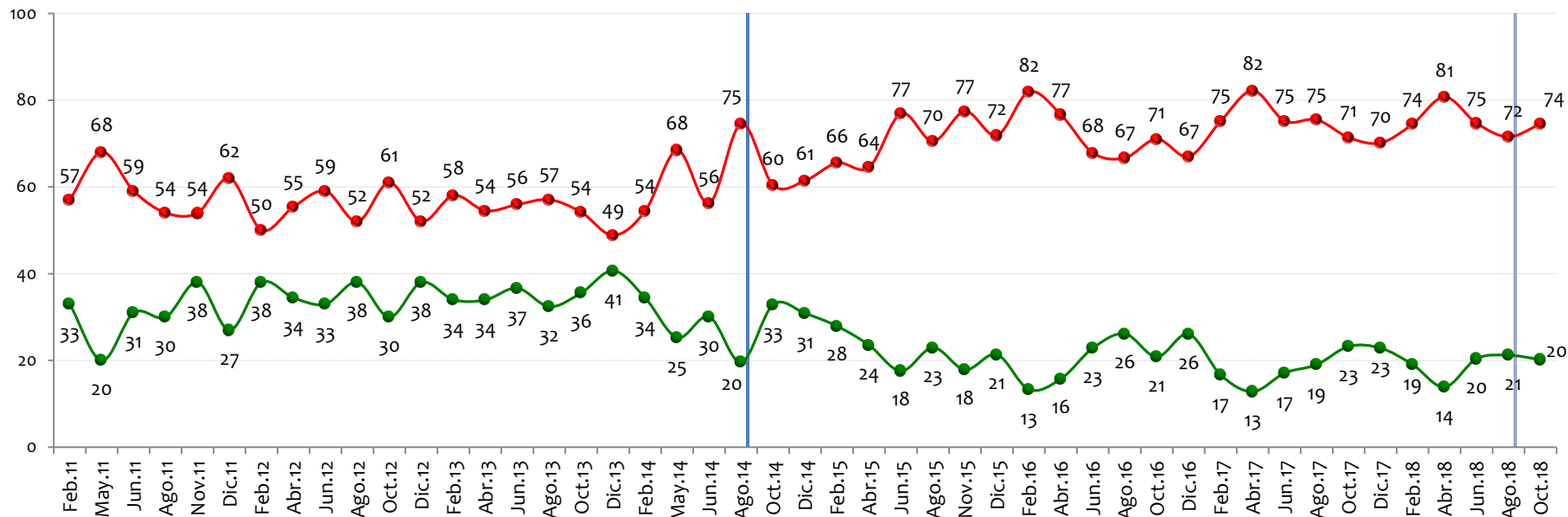

● Mejorando

● Empeorando

NOTA: LAS CIFRAS ESTÁN EXPRESADAS EN PORCENTAJE



Considera usted que ___ en Colombia está mejorando o está empeorando?

BASE: 600 ENCUESTADOS, ERROR 4%

Asistencia a la niñez

ÁLVARO URIBE 2

JUAN MANUEL SANTOS 1

JUAN MANUEL SANTOS 2

IVÁN DUQUE

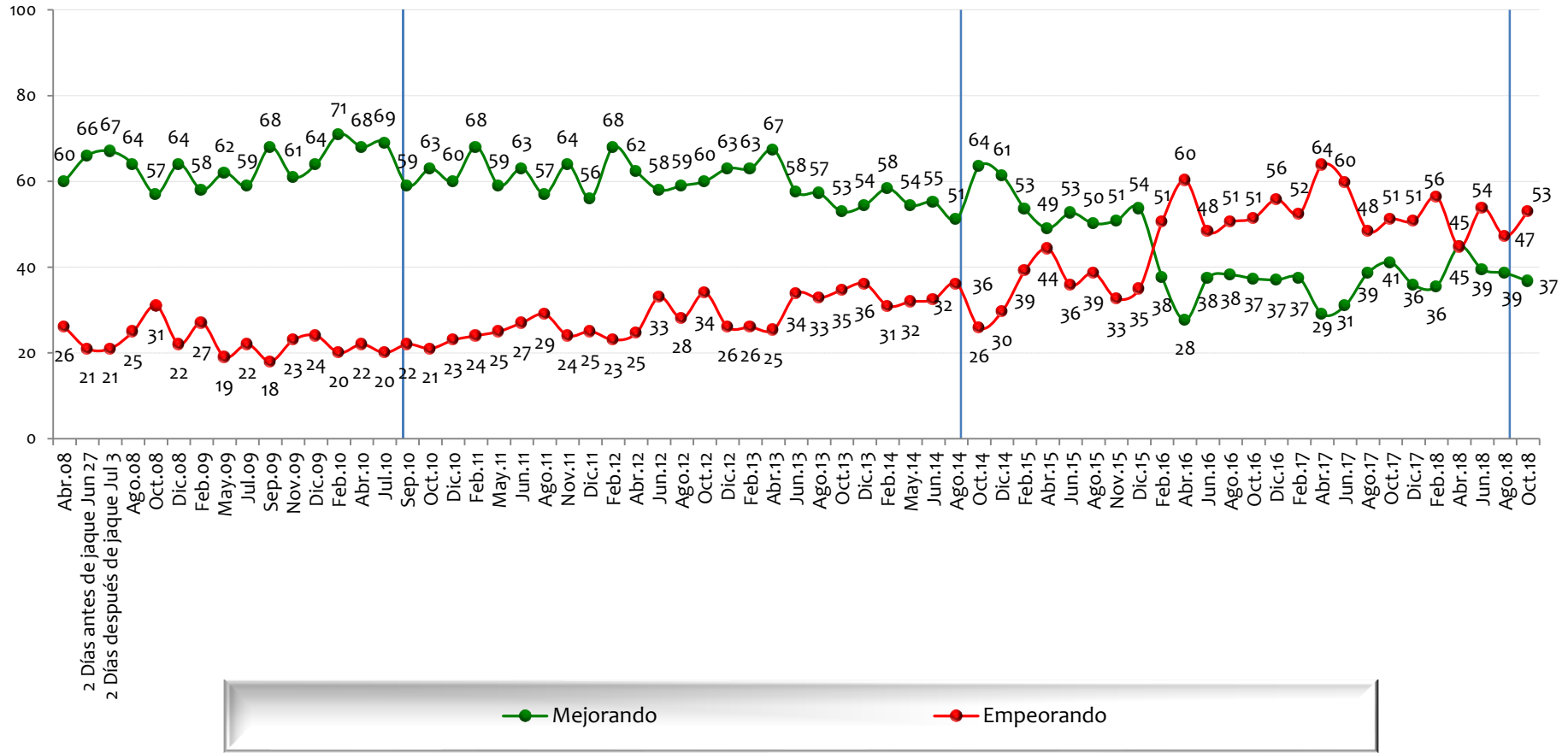

NOTA: LAS CIFRAS ESTÁN EXPRESADAS EN PORCENTAJE



Considera usted que ___ en Colombia está mejorando o está empeorando?

BASE: 600 ENCUESTADOS, ERROR 4%

Asistencia a la vejez

ÁLVARO URIBE 2

JUAN MANUEL SANTOS 1

JUAN MANUEL SANTOS 2

IVÁN DUQUE

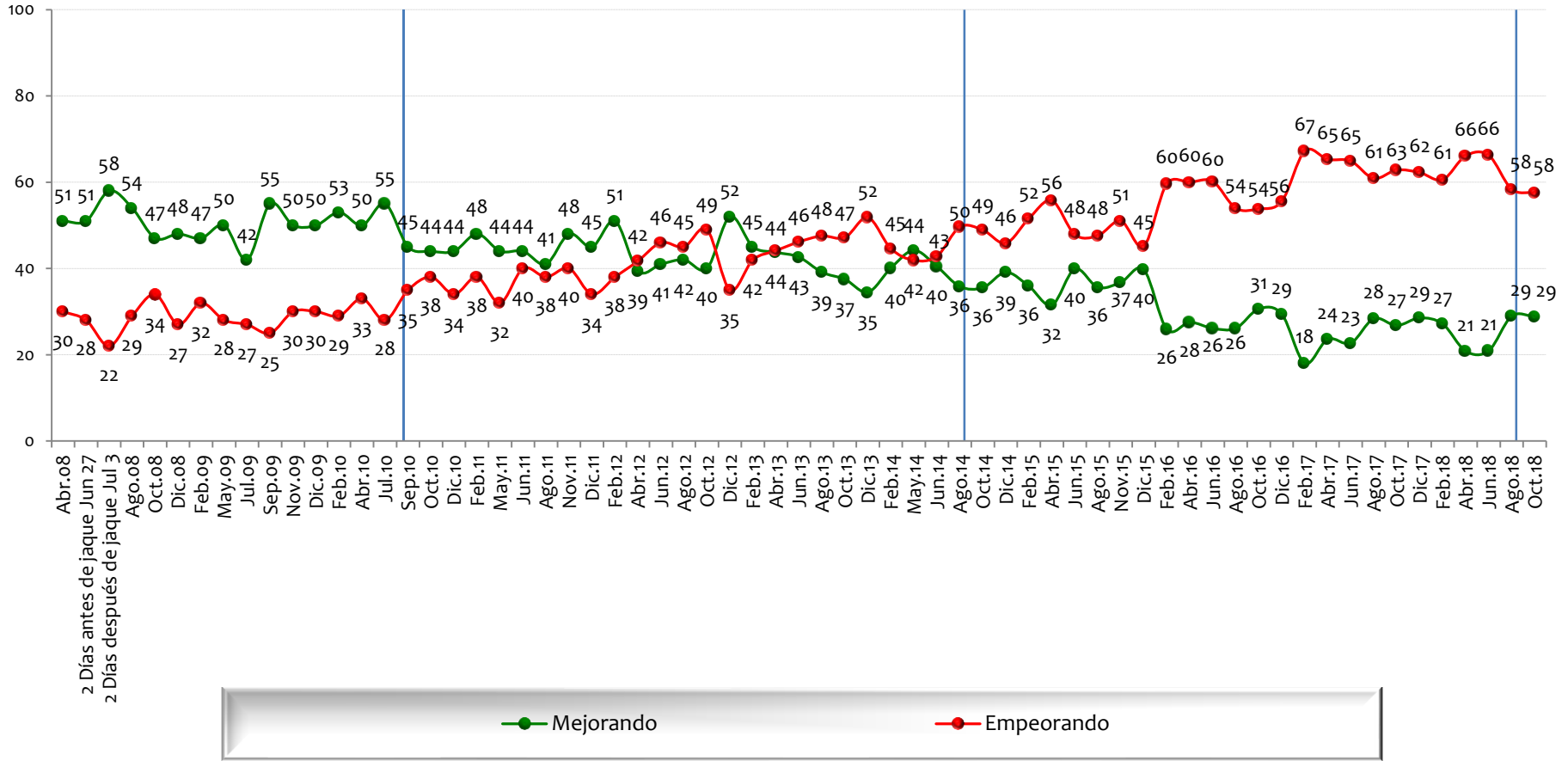

NOTA: LAS CIFRAS ESTÁN EXPRESADAS EN PORCENTAJE



Considera usted que ___ en Colombia está mejorando o está empeorando?

BASE: 600 ENCUESTADOS, ERROR 4%

Calidad y cubrimiento de la salud

ÁLVARO URIBE 2

JUAN MANUEL SANTOS 1

JUAN MANUEL SANTOS 2

IVÁN DUQUE

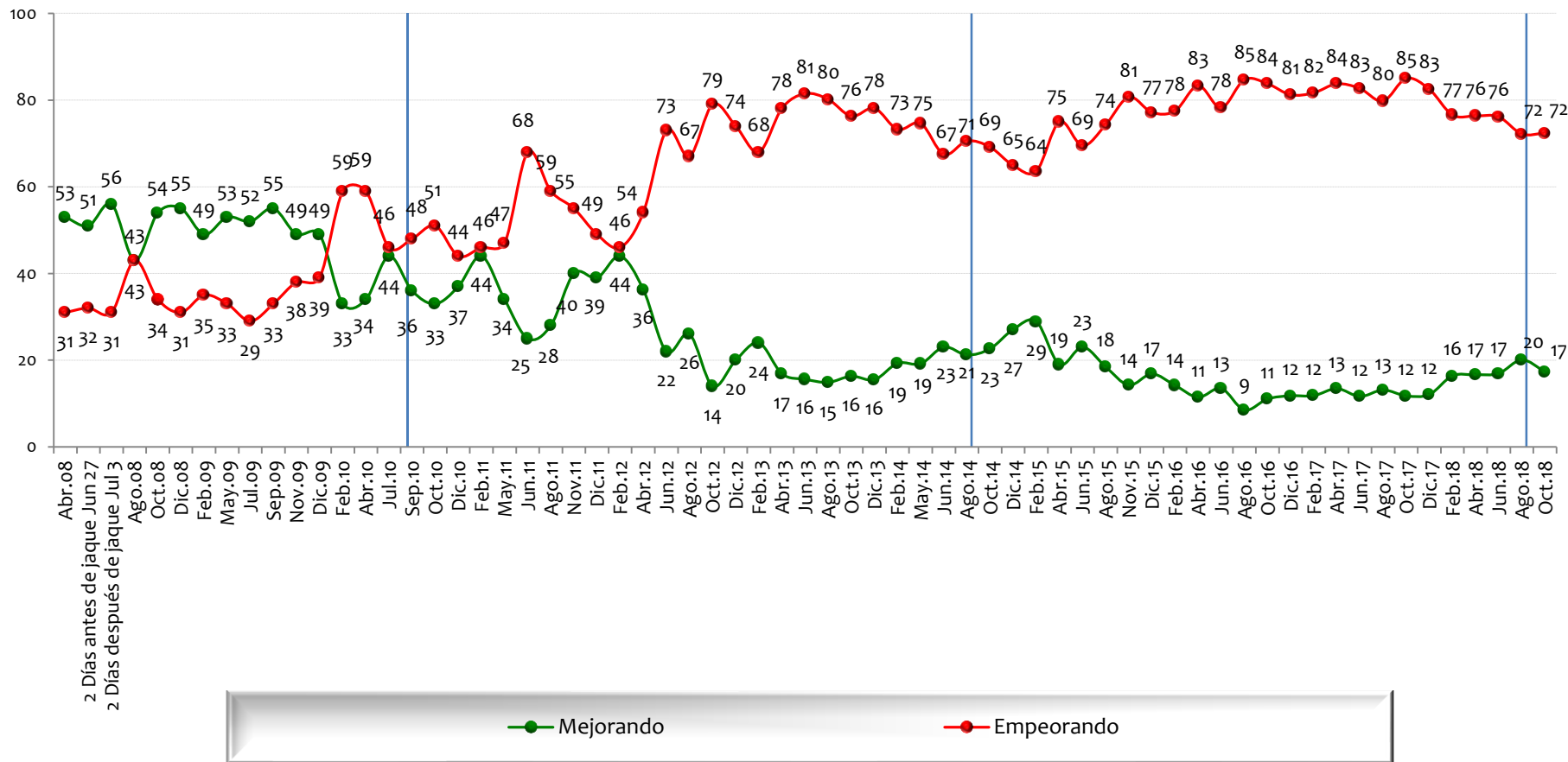

NOTA: LAS CIFRAS ESTÁN EXPRESADAS EN PORCENTAJE



Considera usted que ___ en Colombia está mejorando o está empeorando?

BASE: 600 ENCUESTADOS, ERROR 4%

Calidad y cubrimiento de la educación

ÁLVARO URIBE 2

JUAN MANUEL SANTOS 1

JUAN MANUEL SANTOS 2

IVÁN DUQUE

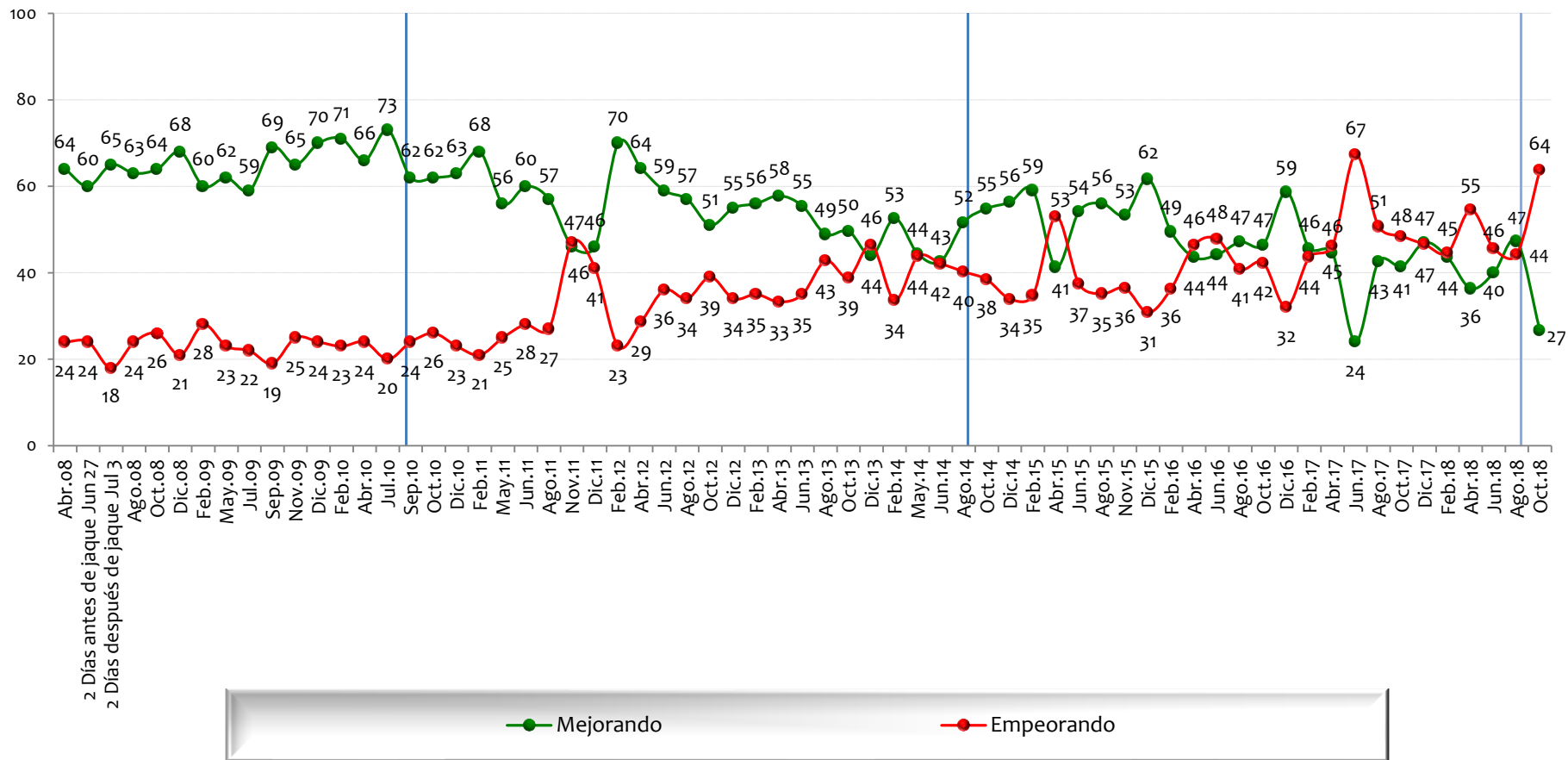

NOTA: LAS CIFRAS ESTÁN EXPRESADAS EN PORCENTAJE



Considera usted que ___ en Colombia está mejorando o está empeorando?

BASE: 600 ENCUESTADOS, ERROR 4%

Construcción de vivienda popular

ÁLVARO URIBE 2

JUAN MANUEL SANTOS 1

JUAN MANUEL SANTOS 2

IVÁN DUQUE

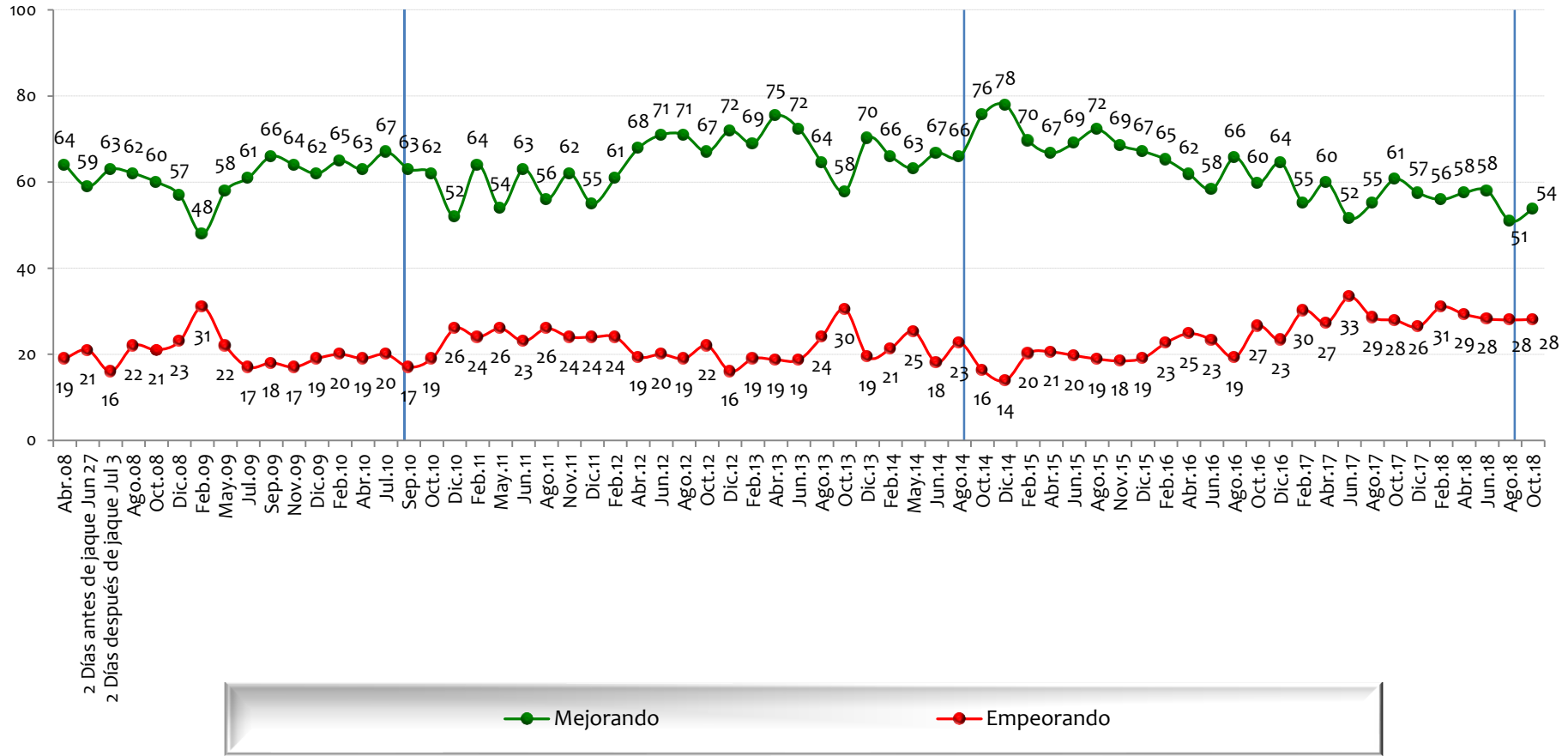

NOTA: LAS CIFRAS ESTÁN EXPRESADAS EN PORCENTAJE



Considera usted que ___ en Colombia está mejorando o está empeorando?

BASE: 600 ENCUESTADOS, ERROR 4%

Apoyo al campo y al agro

ÁLVARO URIBE 2

JUAN MANUEL SANTOS 1

JUAN MANUEL SANTOS 2

IVÁN DUQUE

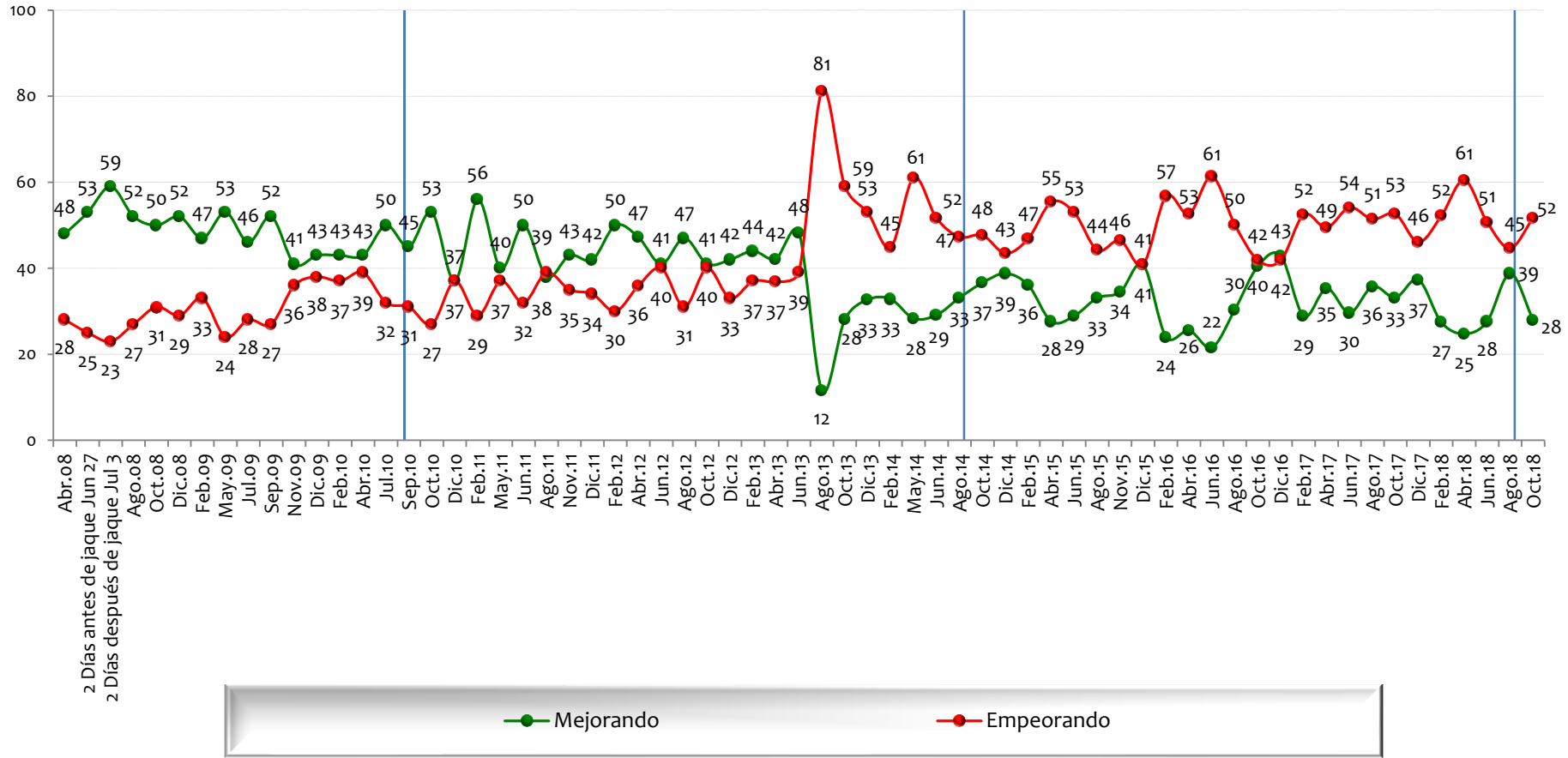

NOTA: LAS CIFRAS ESTÁN EXPRESADAS EN PORCENTAJE



Considera usted que ___ en Colombia está mejorando o está empeorando?

BASE: 600 ENCUESTADOS, ERROR 4%

Calidad y cubrimiento de los servicios públicos

ÁLVARO URIBE 2

JUAN MANUEL SANTOS 1

JUAN MANUEL SANTOS 2

IVÁN DUQUE

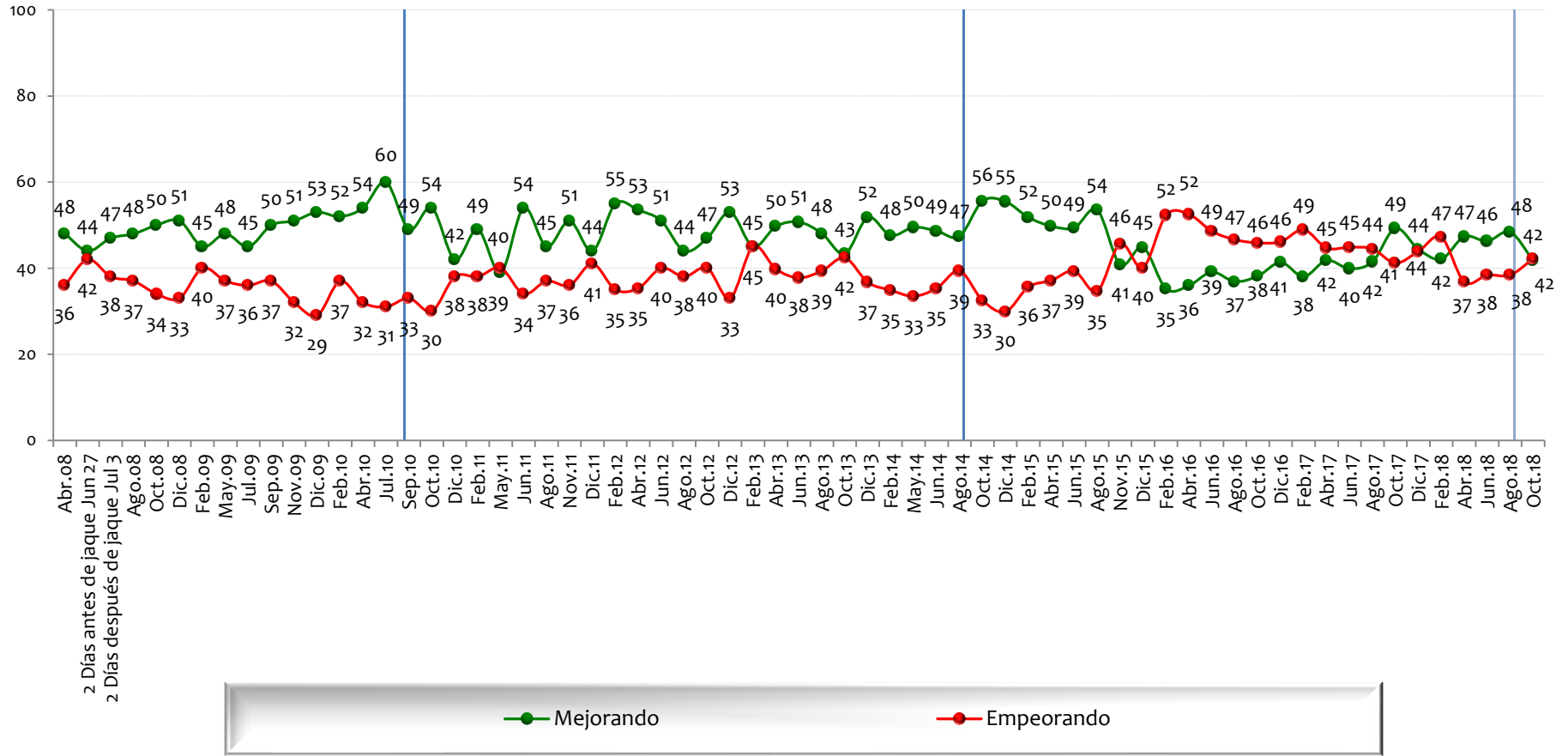

NOTA: LAS CIFRAS ESTÁN EXPRESADAS EN PORCENTAJE



Considera usted que ___ en Colombia está mejorando o está empeorando?

BASE: 600 ENCUESTADOS, ERROR 4%

Calidad y cubrimiento del transporte y carreteras

ÁLVARO URIBE 2

JUAN MANUEL SANTOS 1

JUAN MANUEL SANTOS 2

IVÁN DUQUE

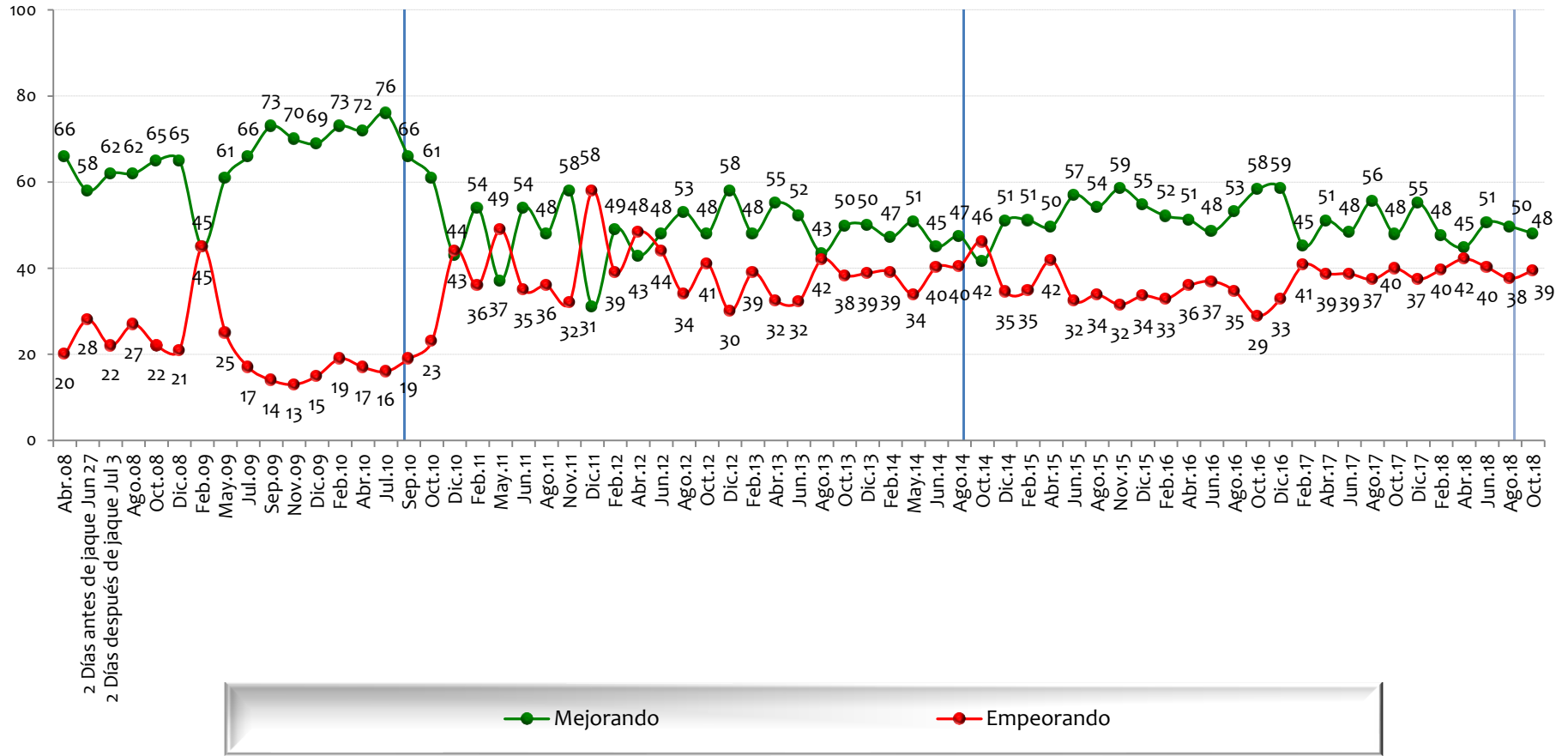

NOTA: LAS CIFRAS ESTÁN EXPRESADAS EN PORCENTAJE



Considera usted que ___ en Colombia está mejorando o está empeorando?

BASE: 600 ENCUESTADOS, ERROR 4%

Lucha contra la pobreza

ÁLVARO URIBE 2

JUAN MANUEL SANTOS 1

JUAN MANUEL SANTOS 2

IVÁN DUQUE

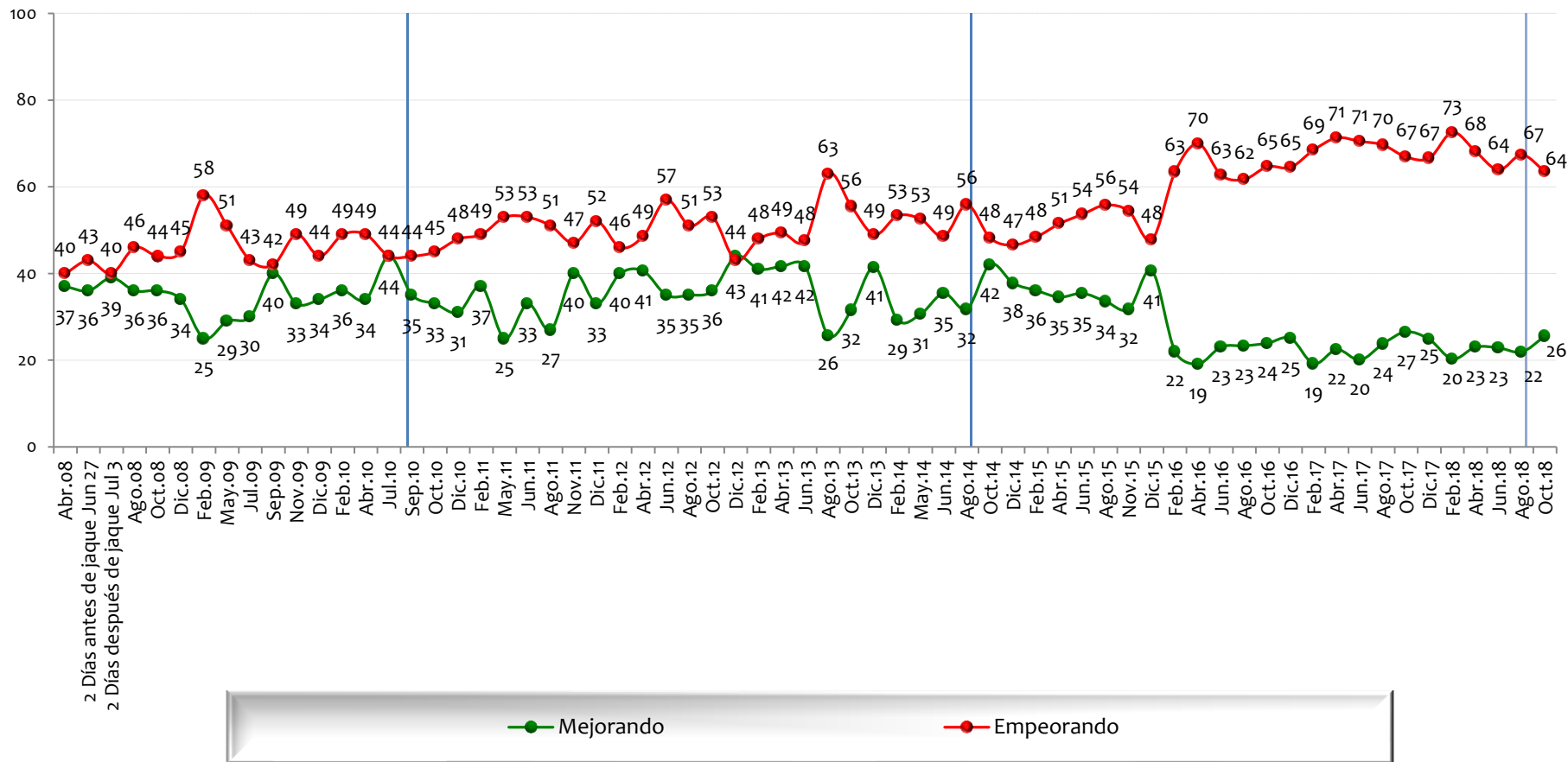

NOTA: LAS CIFRAS ESTÁN EXPRESADAS EN PORCENTAJE



Considera usted que ___ en Colombia está mejorando o está empeorando?

BASE: 600 ENCUESTADOS, ERROR 4%

Reintegración de los desmovilizados

ÁLVARO URIBE 2

JUAN MANUEL SANTOS 1

JUAN MANUEL SANTOS 2

IVÁN DUQUE

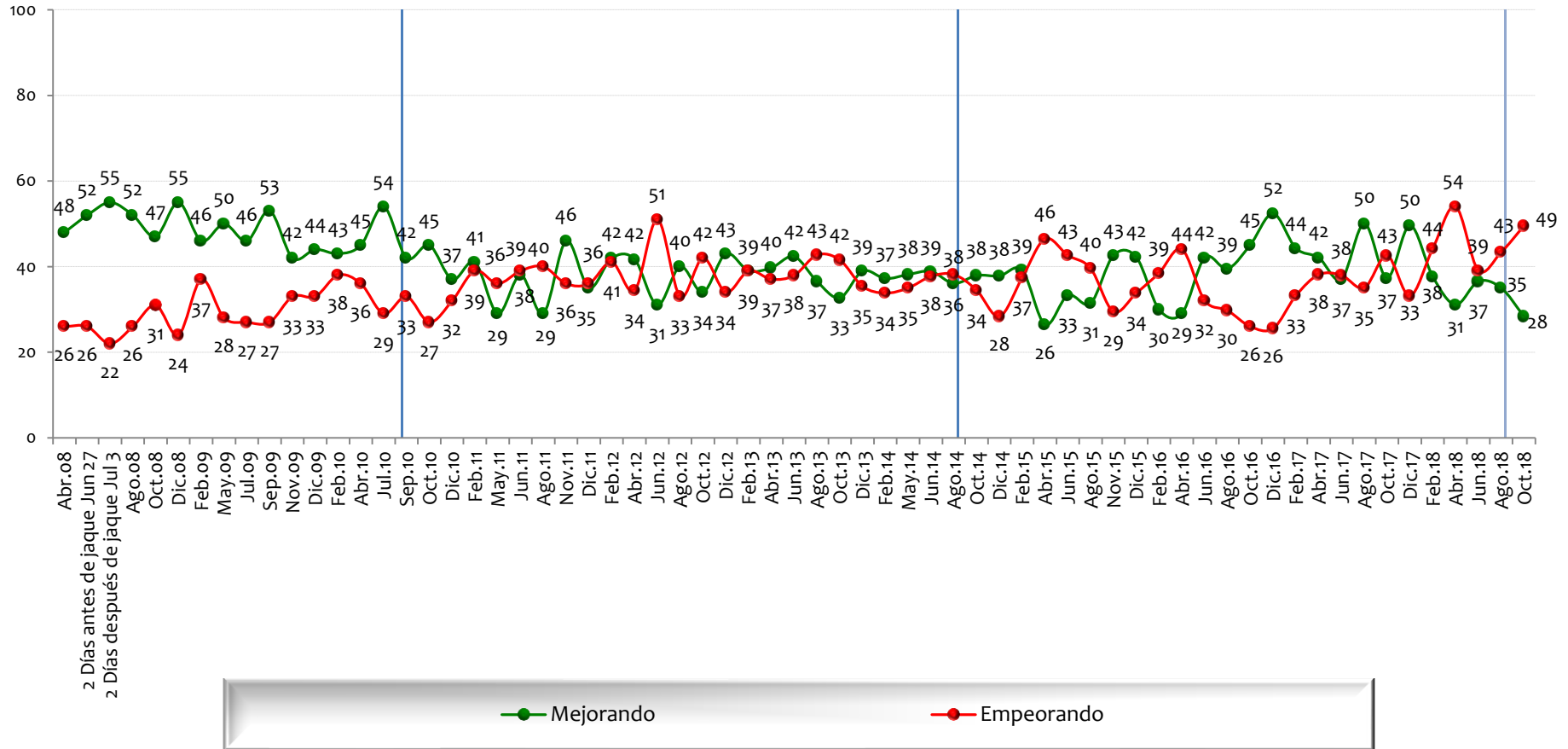

NOTA: LAS CIFRAS ESTÁN EXPRESADAS EN PORCENTAJE



En general, cree usted que las cosas en _____ están mejorando o empeorando?

BASE: 400 ENCUESTADOS, ERROR 5%

Bogotá

JAIME ANTONAS CASTRO MOCKUS | PAUL ENRIQUE PEÑALOSA | ANTONAS MOCKUS | LUIS EDUARDO GARZÓN | SAMUEL MORENO ROJAS | CLARA LÓPEZ | GUSTAVO PETRO | ENRIQUE PEÑALOSA

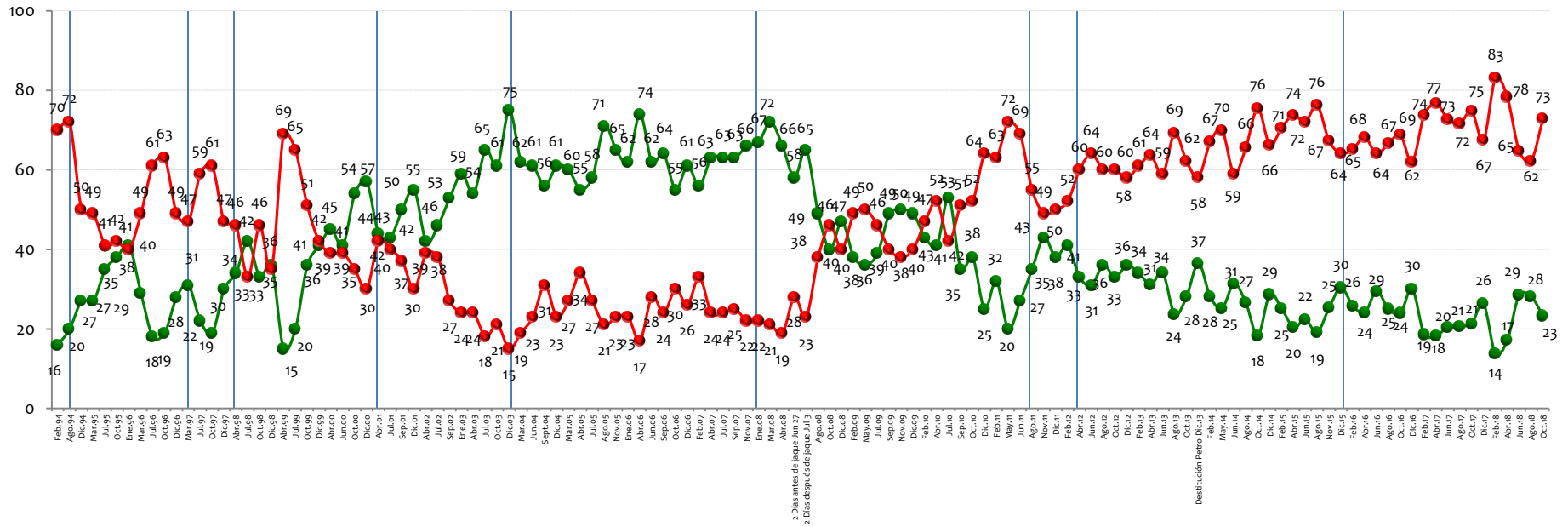

En general, ¿cree usted que las cosas en _____ están mejorando o empeorando?

BASE: 200 ENCUESTADOS, ERROR 7%

Medellín

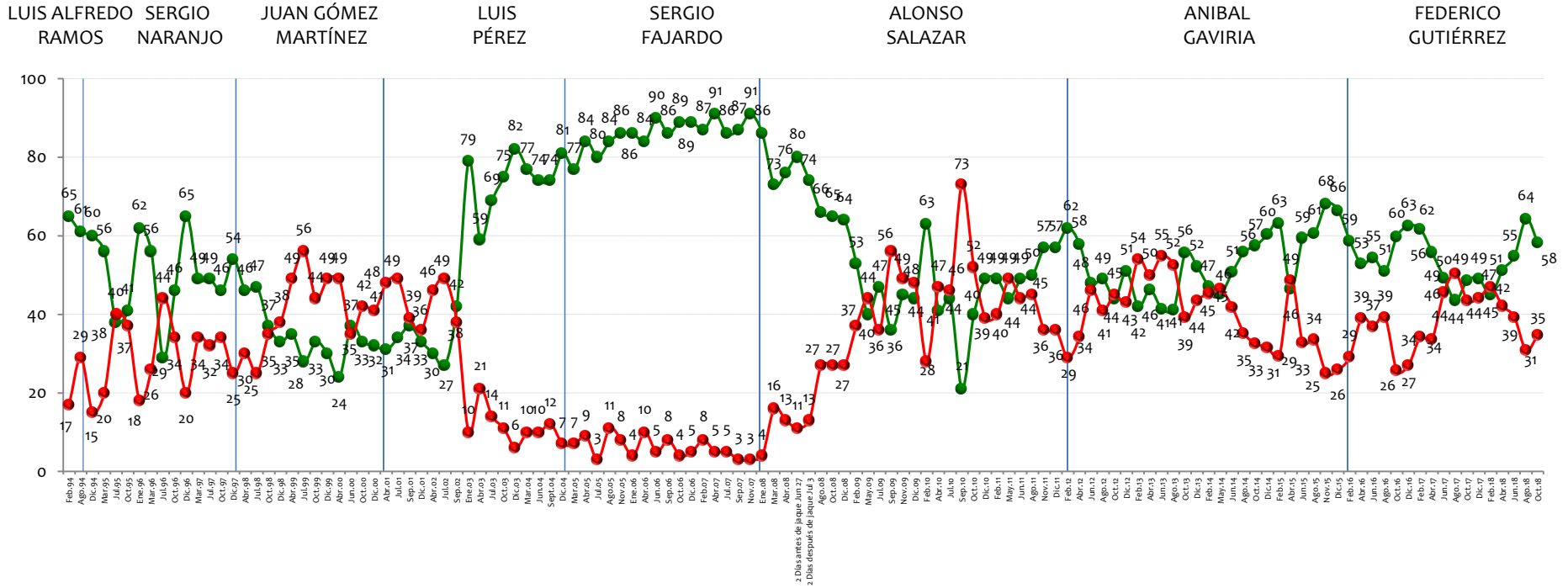

NOTA: LAS CIFRAS ESTÁN EXPRESADAS EN PORCENTAJE



En general, ¿cree usted que las cosas en _____ están mejorando o empeorando?

BASE: 200 ENCUESTADOS, ERROR 7%

Cali

RODRIGO MAURICIO GUERRERO GUZMÁN

RICARDO COBO LLOREDA

JHON MARO RODRIGUEZ

APOLINAR SALCEDO

RAMIRO TAFUR

JORGE IVÁN OSPINA

RODRIGO GUERRERO

MAURICE ARMITAG

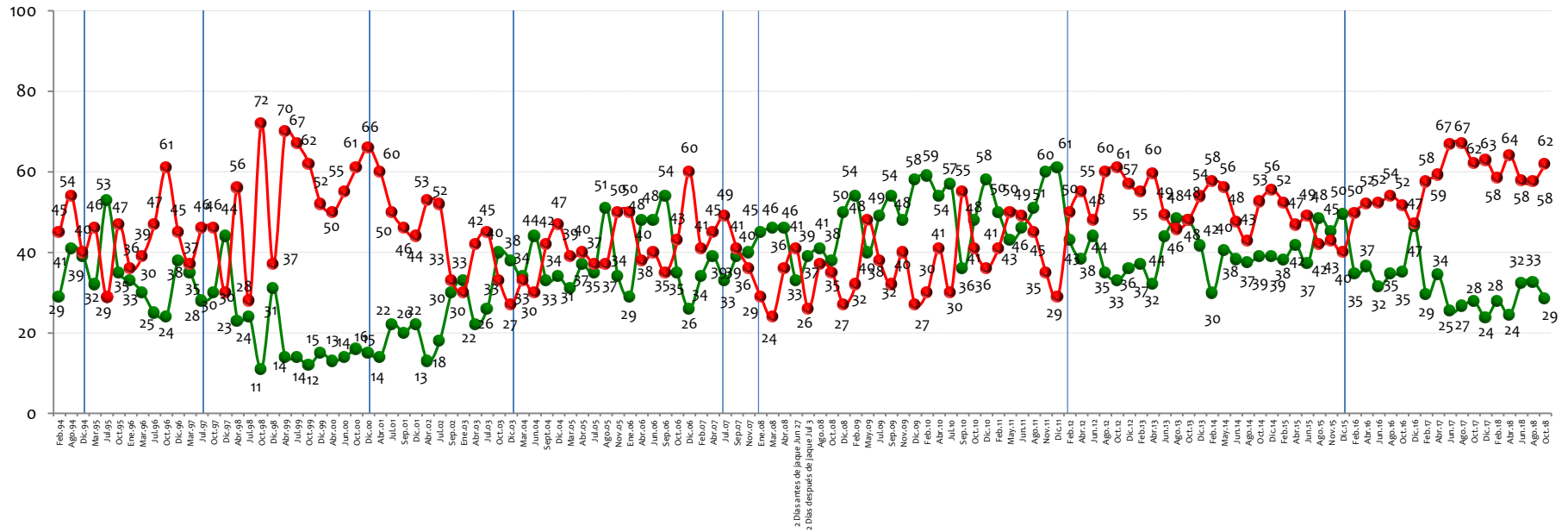

● Mejorando

● Empeorando

NOTA: LAS CIFRAS ESTÁN EXPRESADAS EN PORCENTAJE



En general, ¿cree usted que las cosas en _____ están mejorando o empeorando?

BASE: 200 ENCUESTADOS, ERROR 7%

Barranquilla

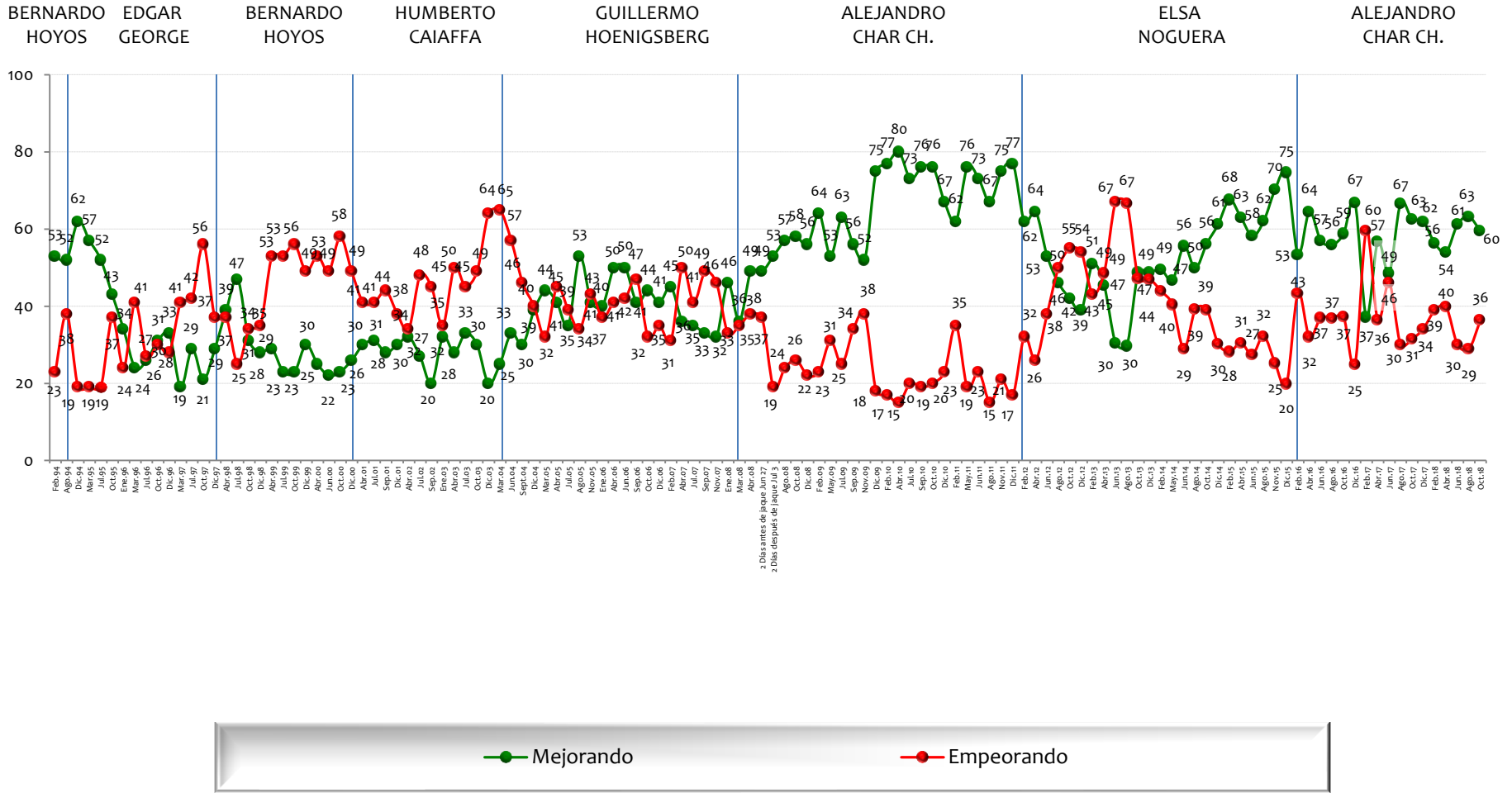

En general, ¿cree usted que las cosas en _____ están mejorando o empeorando?

BASE: 200 ENCUESTADOS, ERROR 7%

Bucaramanga

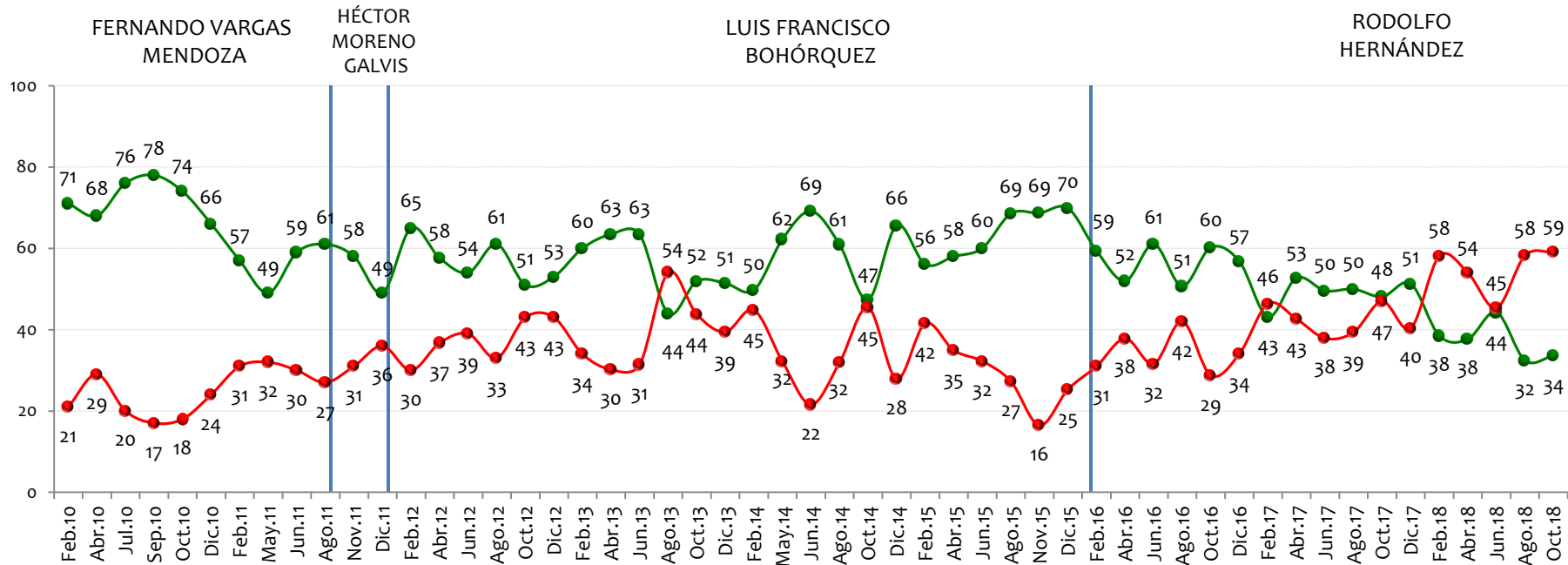

NOTA: LAS CIFRAS ESTÁN EXPRESADAS EN PORCENTAJE



Aprobación gestión Presidente

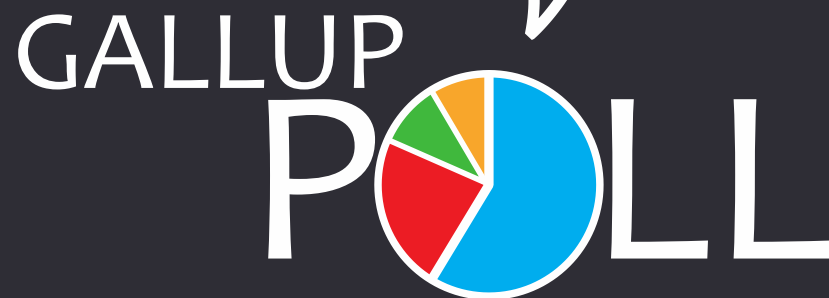

En general, ¿usted aprueba o desaprueba la forma como ____, se está desempeñando en su labor como Presidente de Colombia?

BASE: 1200 ENCUESTADOS, ERROR 3%

IVÁN DUQUE

CÉSAR GAVIRIA ERNESTO SAMPER ANDRÉS PASTRANA ÁLVARO URIBE 1 ÁLVARO URIBE 2 JUAN MANUEL SANTOS 1 JUAN MANUEL SANTOS 2

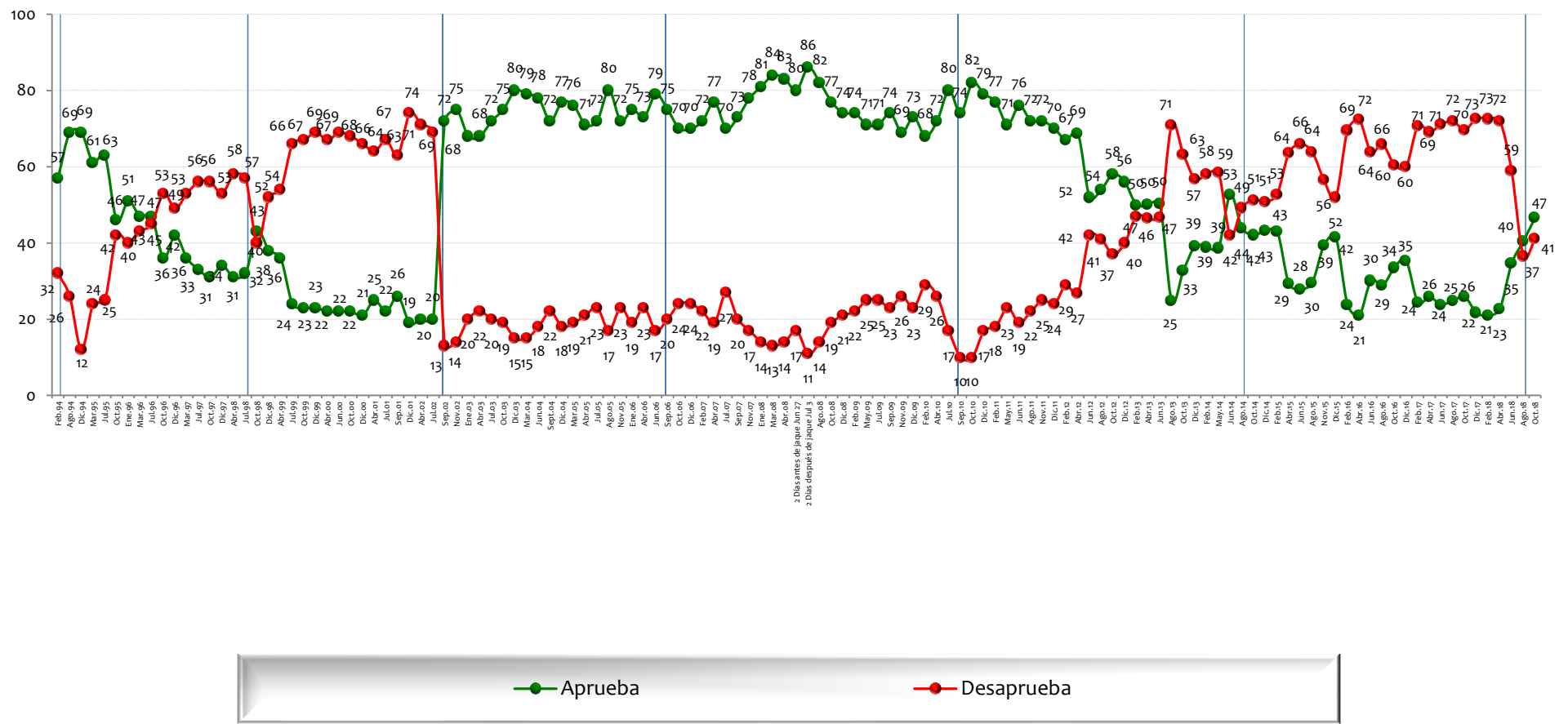

Aprobación gestión Alcaldes y Gobernadores

GALLUP
POLL



En general, ¿usted aprueba o desaprueba la forma como se está desempeñando en su labor como ?

BASE: 400 ENCUESTADOS, ERROR 5%

Alcalde de Bogotá

JAIME CASTRO ANTONIO MOCKUS PAUL BROMBERG ENRIQUE PEÑALOSA ANTONIO MOCKUS LUIS EDUARDO GARZÓN SAMUEL MORENO ROJAS CLARA LÓPEZ GUSTAVO PETRO ENRIQUE PEÑALOSA

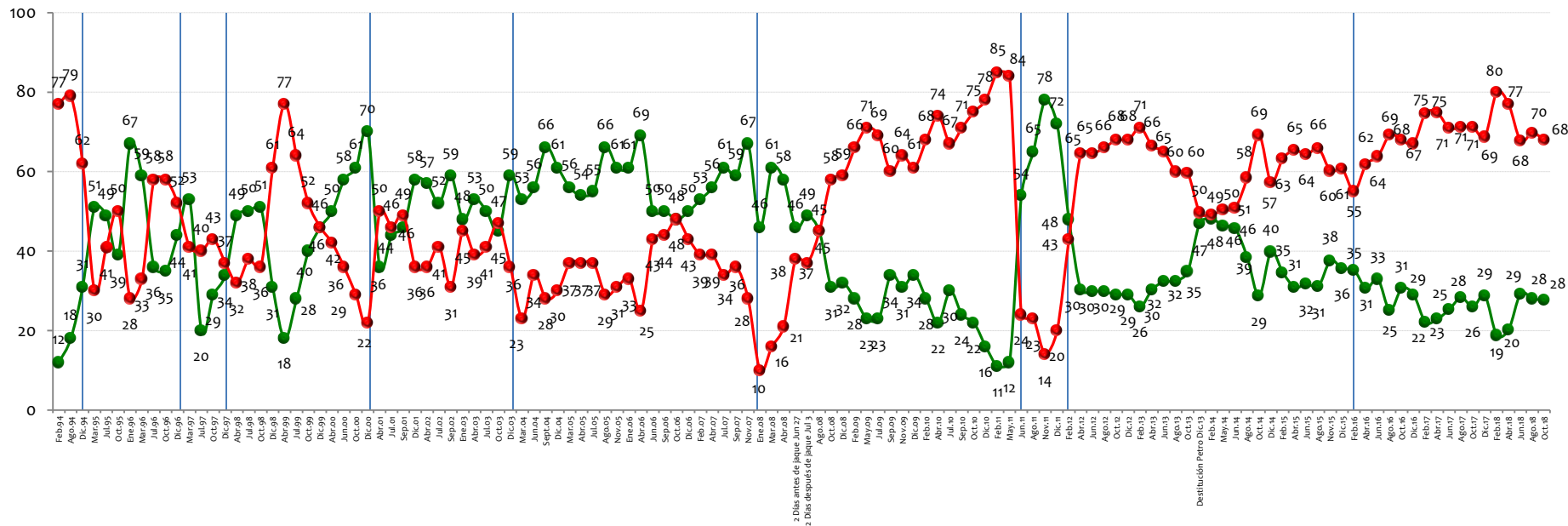

● Aprueba ● Desaprueba

NOTA: LAS CIFRAS ESTÁN EXPRESADAS EN PORCENTAJE



En general, ¿usted aprueba o desaprueba la forma como se está desempeñando en su labor como ?

BASE: 200 ENCUESTADOS, ERROR 7%

Alcalde de Medellín

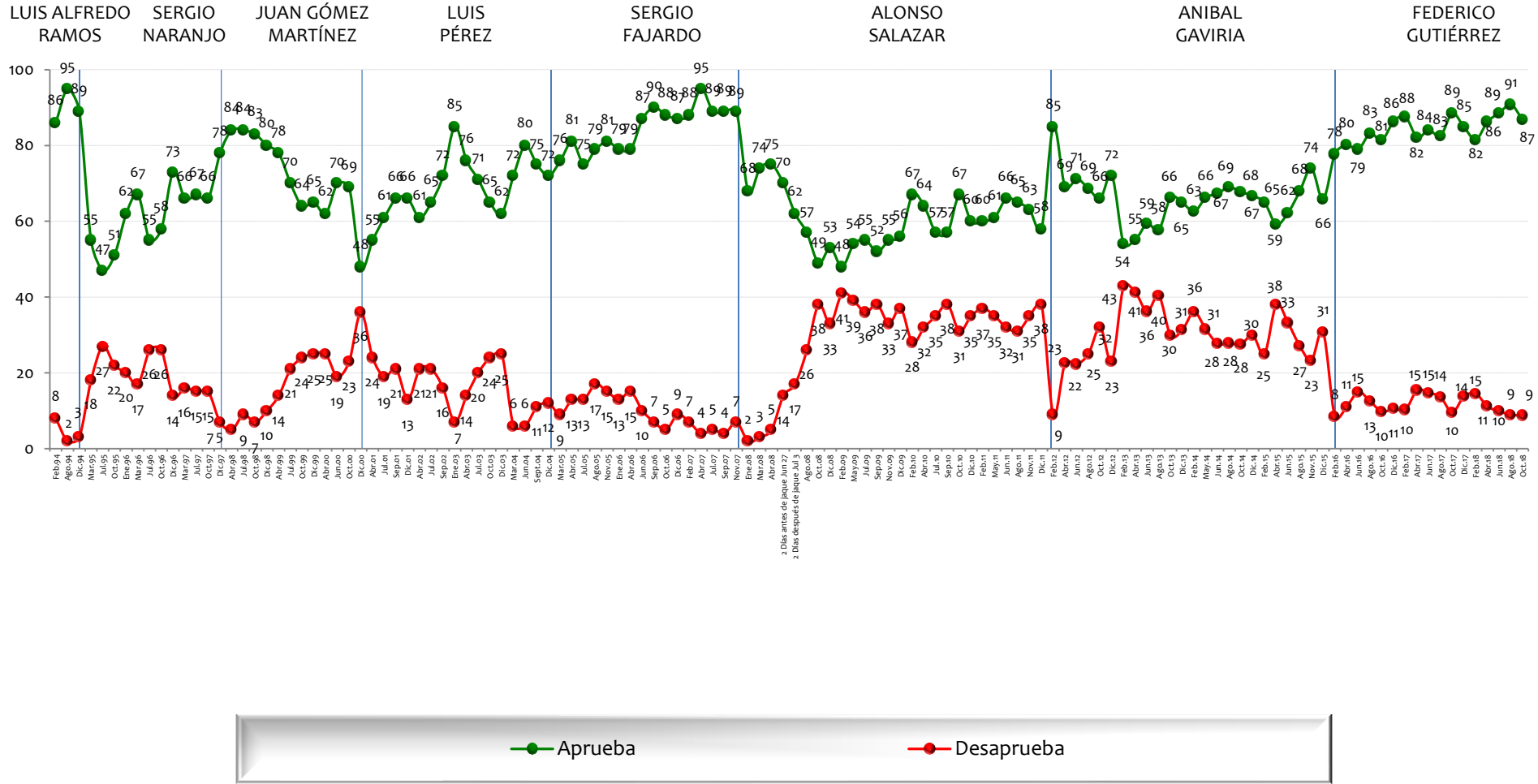

NOTA: LAS CIFRAS ESTÁN EXPRESADAS EN PORCENTAJE



En general, ¿usted aprueba o desaprueba la forma como se está desempeñando en su labor como ?

BASE: 200 ENCUESTADOS, ERROR 7%

Alcalde de Cali

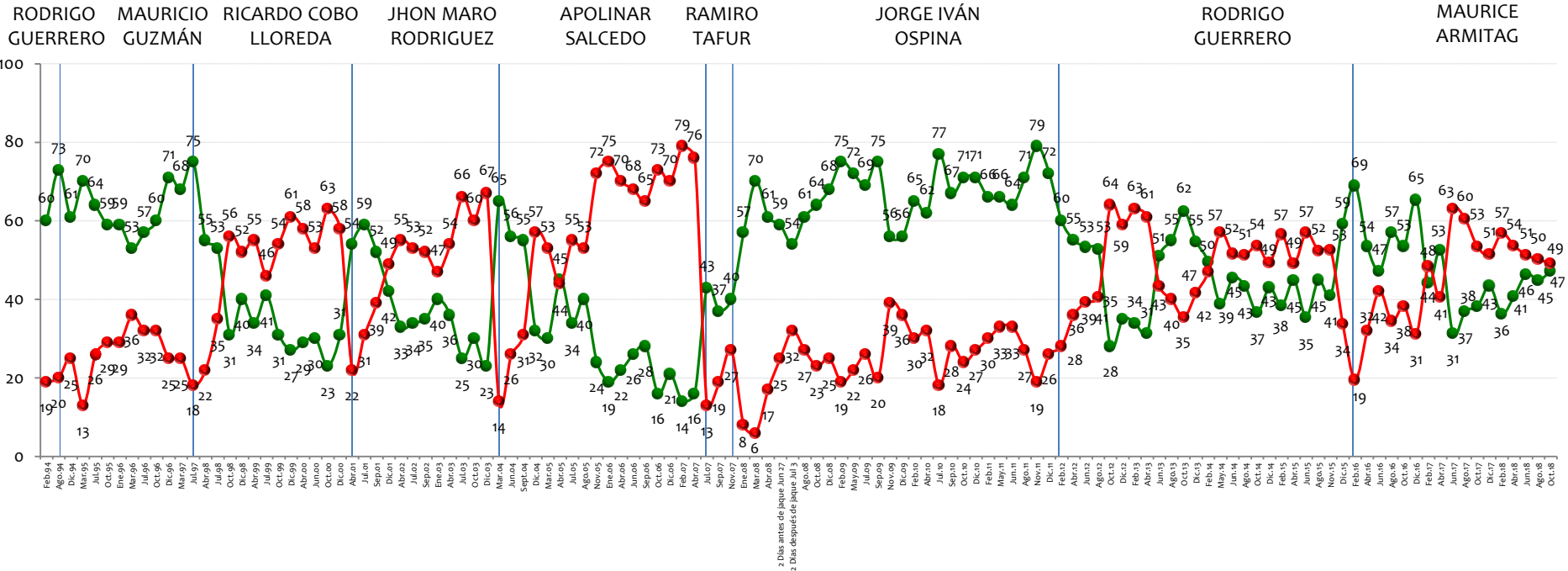

● Aprueba ● Desaprueba

NOTA: LAS CIFRAS ESTÁN EXPRESADAS EN PORCENTAJE



En general, ¿usted aprueba o desaprueba la forma como , se está desempeñando en su labor como ?

BASE: 200 ENCUESTADOS, ERROR 7%

Alcalde de Barranquilla

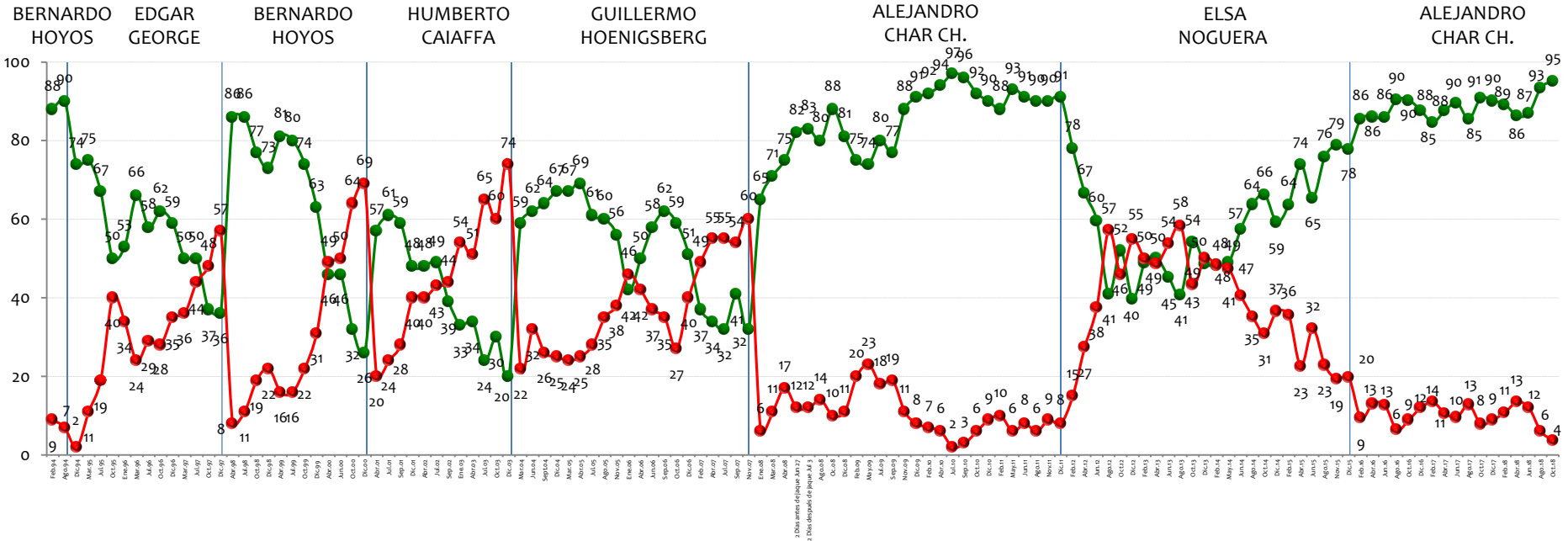

En general, ¿usted aprueba o desaprueba la forma como se está desempeñando en su labor como ?

BASE: 200 ENCUESTADOS, ERROR 7%

Alcalde de Bucaramanga

FERNANDO VARGAS MENDOZA

HÉCTOR MORENO GALVIS

LUIS FRANCISCO BOHÓRQUEZ

RODOLFO HERNÁNDEZ

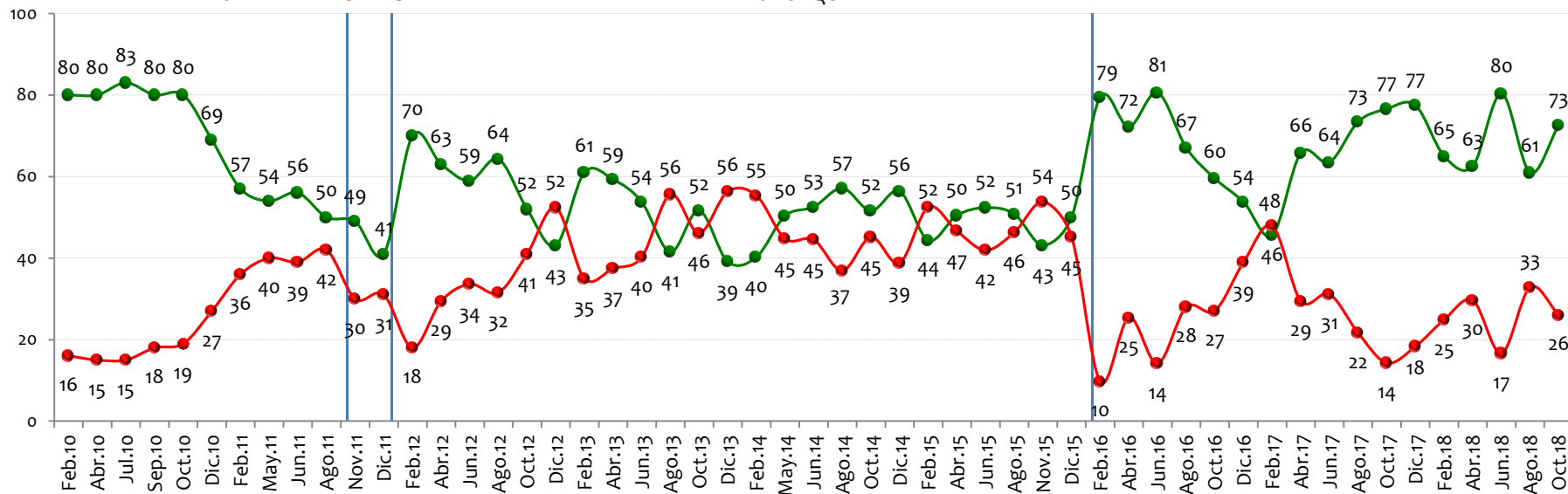

● Aprueba

● Desaprueba

NOTA: LAS CIFRAS ESTÁN EXPRESADAS EN PORCENTAJE



En general, ¿usted aprueba o desaprueba la forma como se está desempeñando en su labor como ?

BASE: 200 ENCUESTADOS, ERROR 7%

Gobernador de Antioquia

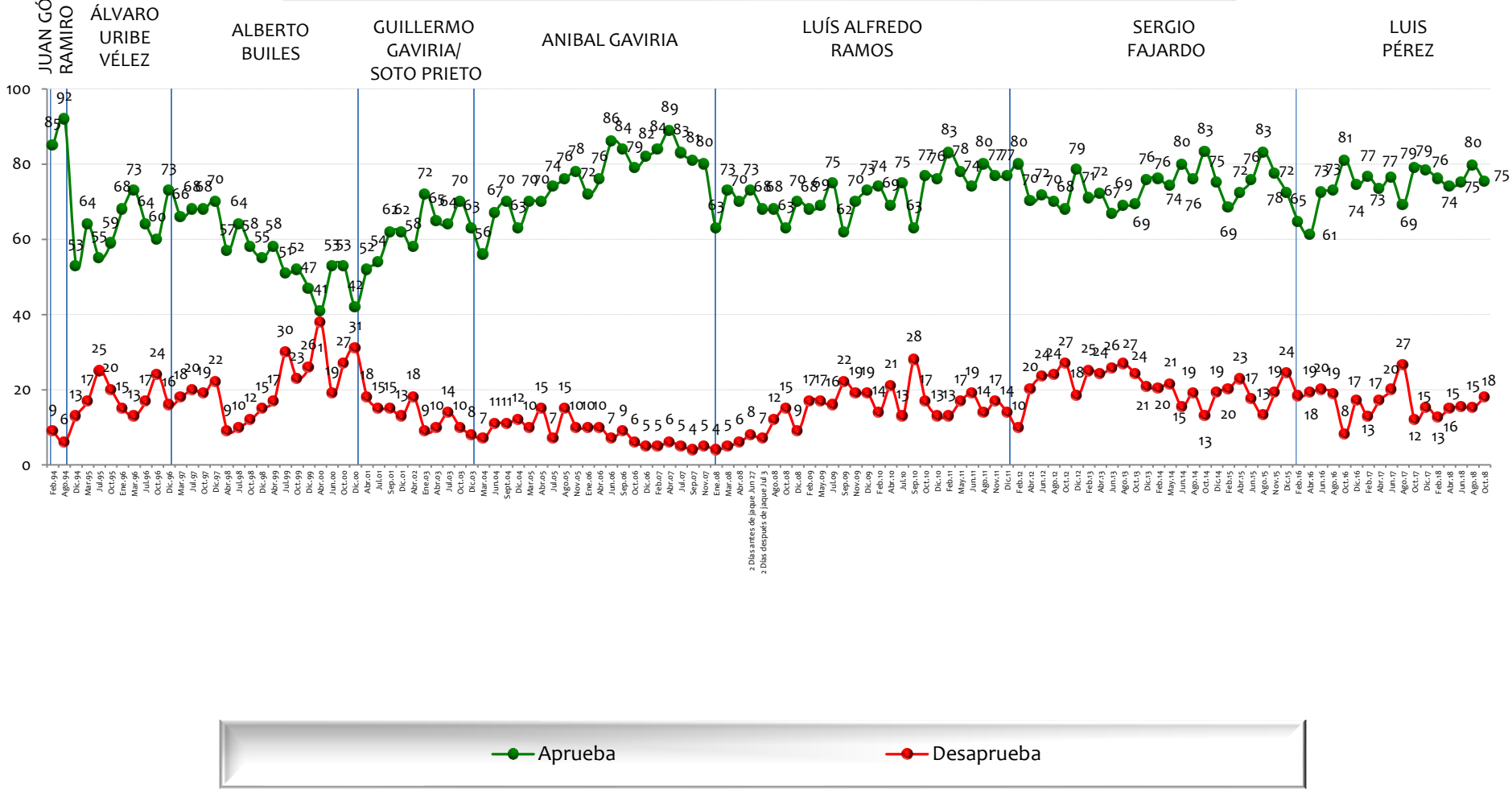

NOTA: LAS CIFRAS ESTÁN EXPRESADAS EN PORCENTAJE



En general, ¿usted aprueba o desaprueba la forma como se está desempeñando en su labor como _____?

BASE: 200 ENCUESTADOS, ERROR 7%

Gobernador del Valle

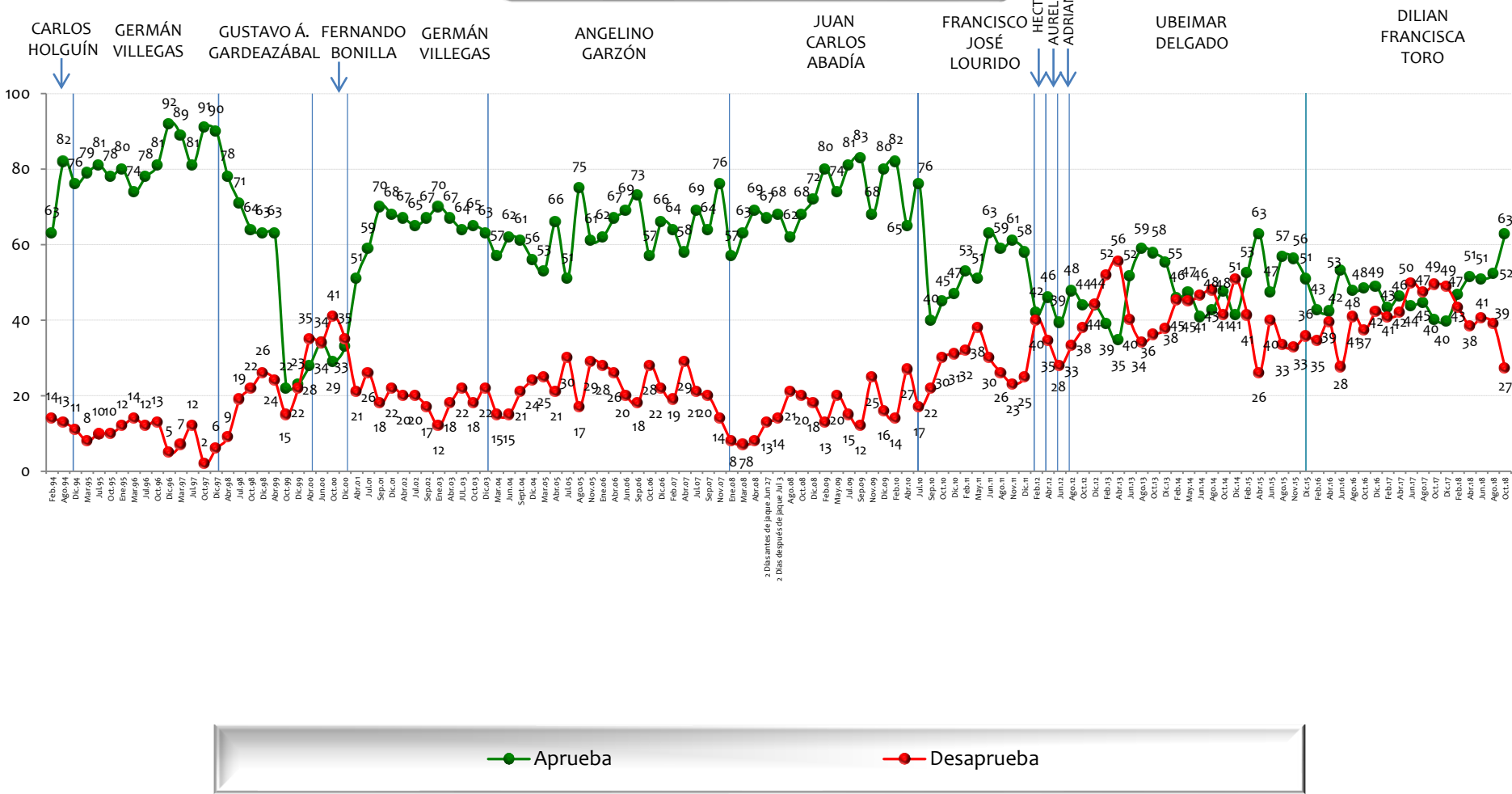

NOTA: LAS CIFRAS ESTÁN EXPRESADAS EN PORCENTAJE



En general, ¿usted aprueba o desaprueba la forma como , se está desempeñando en su labor como ?

BASE: 200 ENCUESTADOS, ERROR 7%

Gobernador del Atlántico

GUSTAVO BELL
NELSON POLO

RODOLFO ESPINOSA

VENTURA DIAZ
ALEX CHAR

CARLOS RODADO NORIEGA

EDUARDO VERANO DE LA ROSA

JOSE ANTONIO SEGBRE

EDUARDO VERANO DE LA ROSA

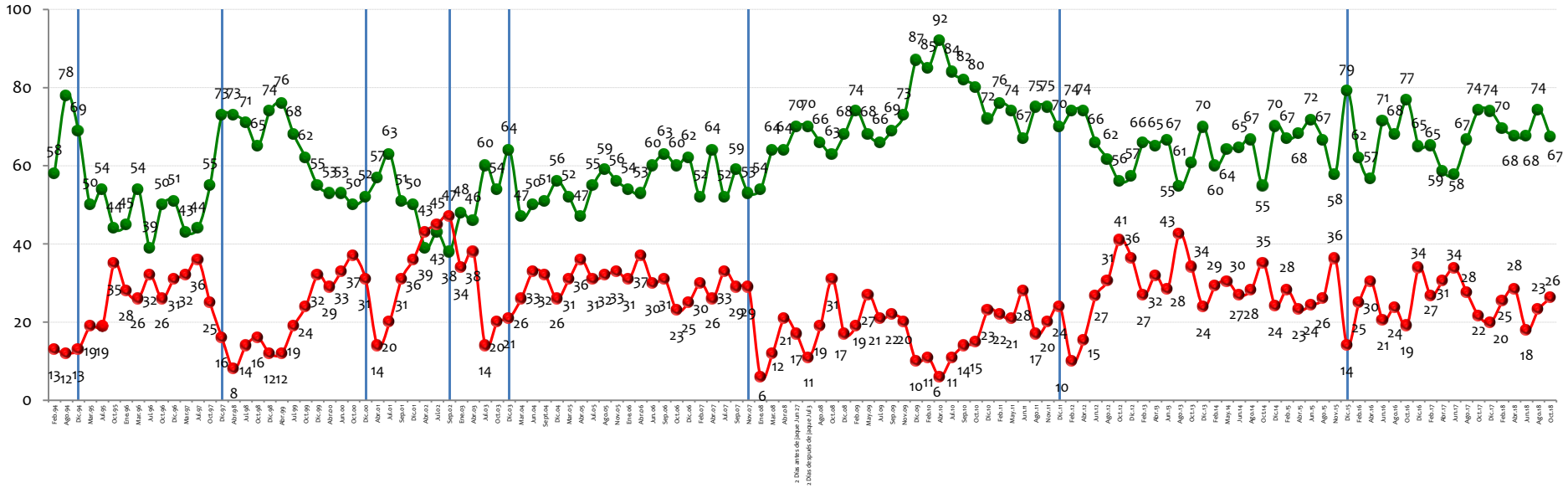

● Aprueba

● Desaprueba

NOTA: LAS CIFRAS ESTÁN EXPRESADAS EN PORCENTAJE



En general, ¿usted aprueba o desaprueba la forma como ,
se está desempeñando en su labor como ?

BASE: 200 ENCUESTADOS, ERROR 7%

Gobernador de Santander

HORACIO SERPA

RICHARD AGUILAR VILLA

DIDIER TAVERA

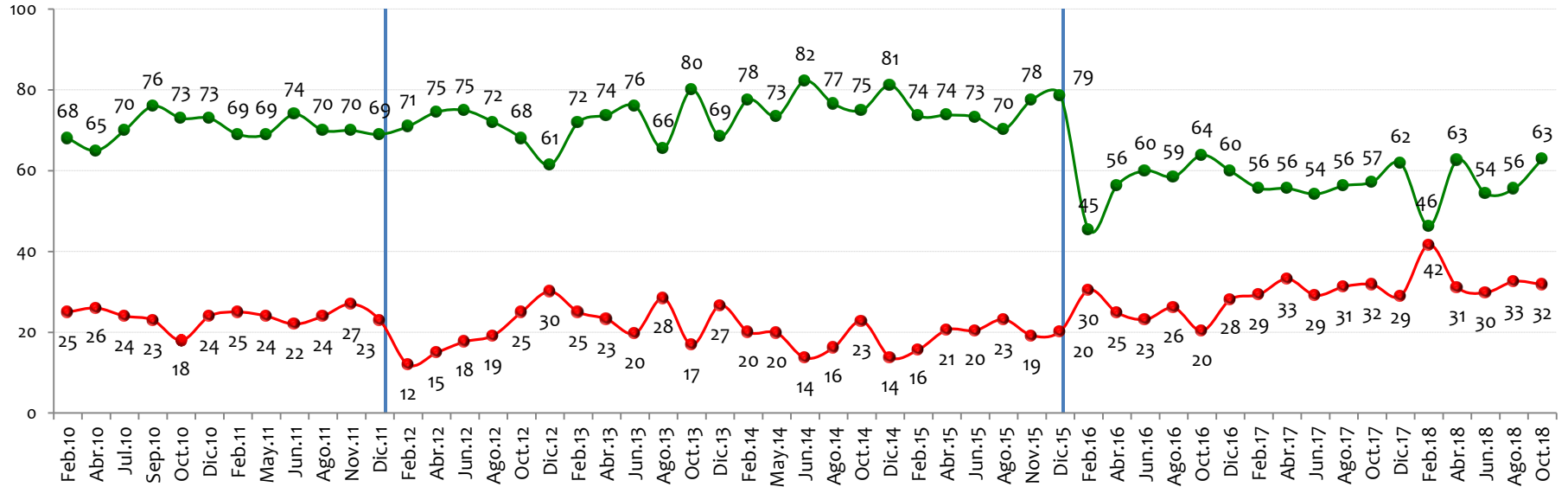

● Aprueba ● Desaprueba

NOTA: LAS CIFRAS ESTÁN EXPRESADAS EN PORCENTAJE



Favorabilidad personajes de la vida pública

GALLUP
POLL



Tiene usted una opinión favorable o desfavorable de:

BASE: 600 ENCUESTADOS, ERROR 4%

Presidente de Venezuela Nicolás Maduro

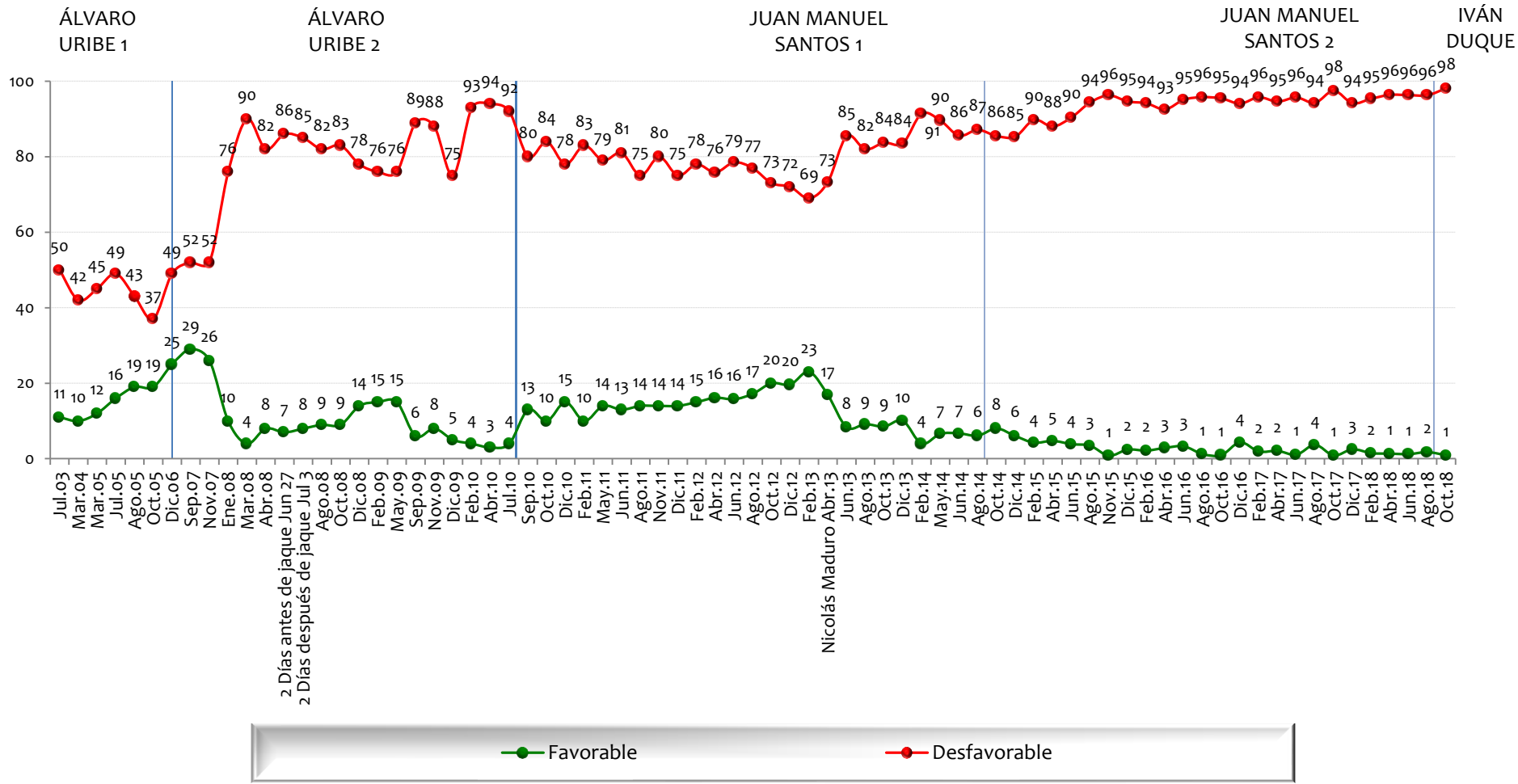

NOTA: LAS CIFRAS ESTÁN EXPRESADAS EN PORCENTAJE



Tiene usted una opinión favorable o desfavorable de:

BASE: 600 ENCUESTADOS, ERROR 4%

El Presidente de EEUU Donald Trump

JUAN MANUEL SANTOS 2

IVÁN DUQUE

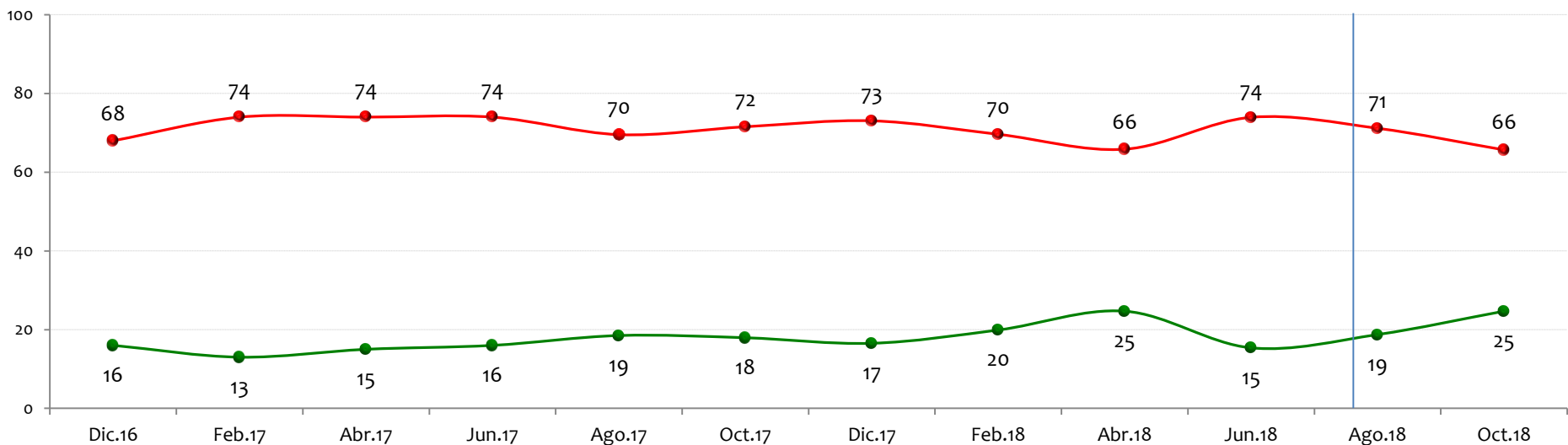

NOTA: LAS CIFRAS ESTÁN EXPRESADAS EN PORCENTAJE



Tiene usted una opinión favorable o desfavorable de:

BASE: 600 ENCUESTADOS, ERROR 4%

Marta Lucía Ramírez

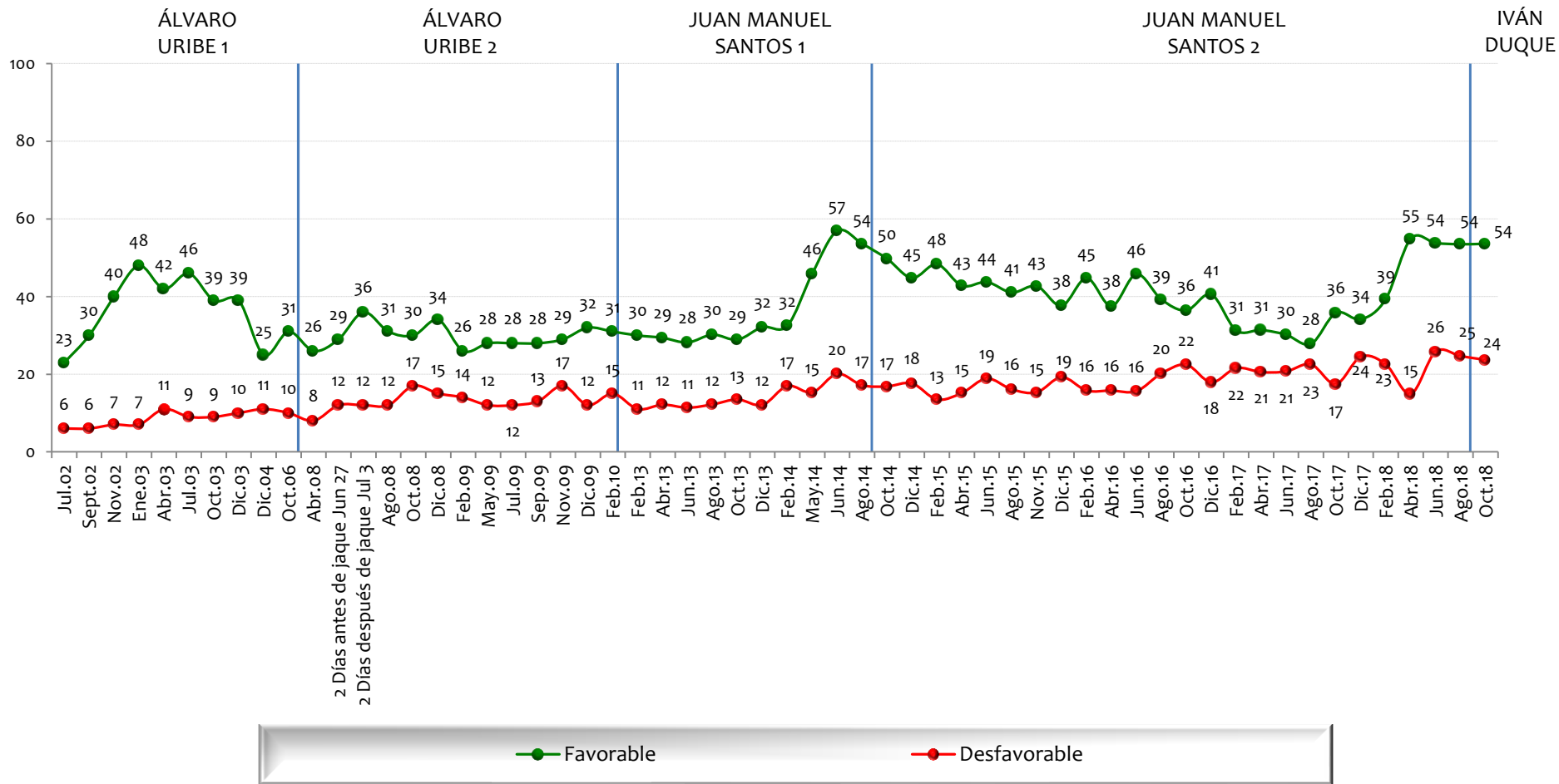

NOTA: LAS CIFRAS ESTÁN EXPRESADAS EN PORCENTAJE



Tiene usted una opinión favorable o desfavorable de:

BASE: 600 ENCUESTADOS, ERROR 4%

Germán Vargas Lleras

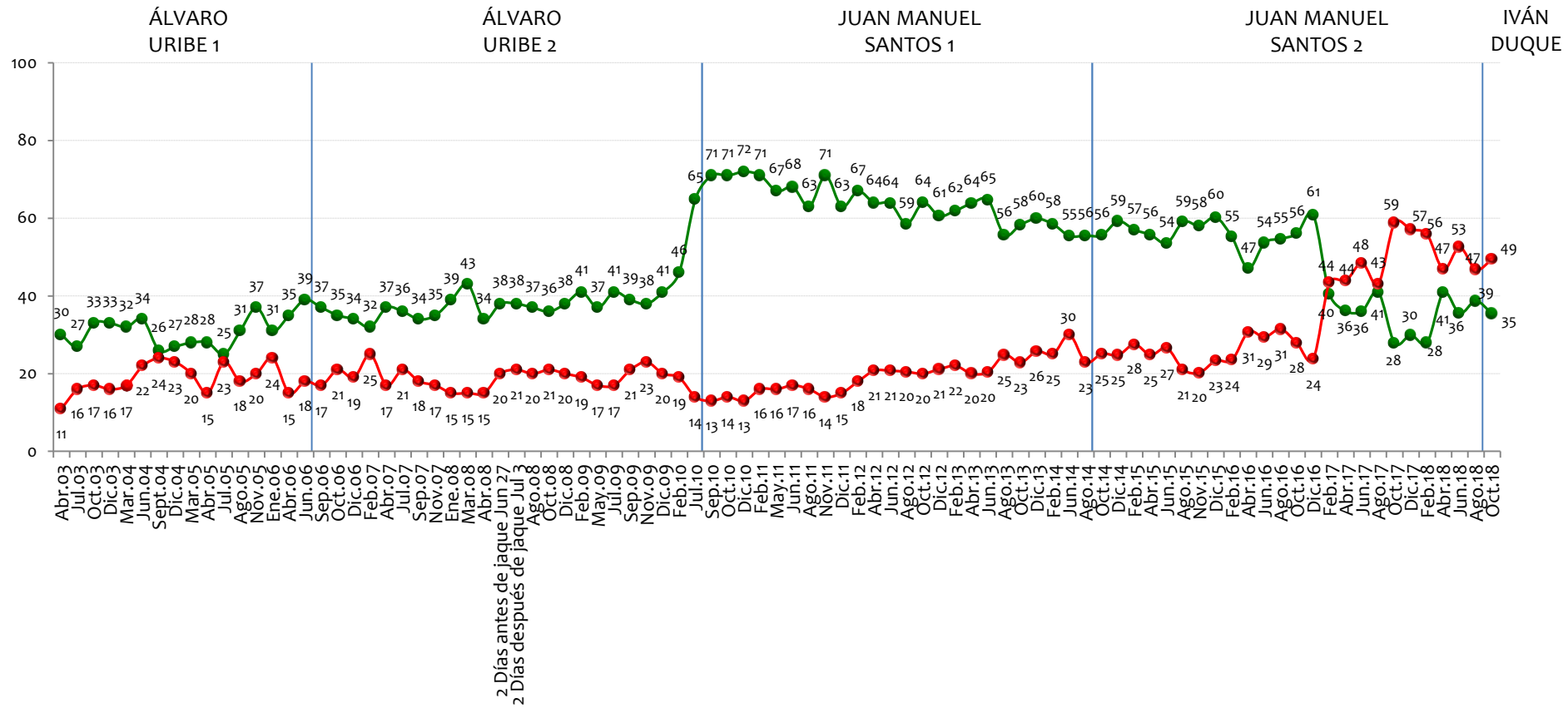

NOTA: LAS CIFRAS ESTÁN EXPRESADAS EN PORCENTAJE



Tiene usted una opinión favorable o desfavorable de:

BASE: 600 ENCUESTADOS, ERROR 4%

Álvaro Uribe Vélez

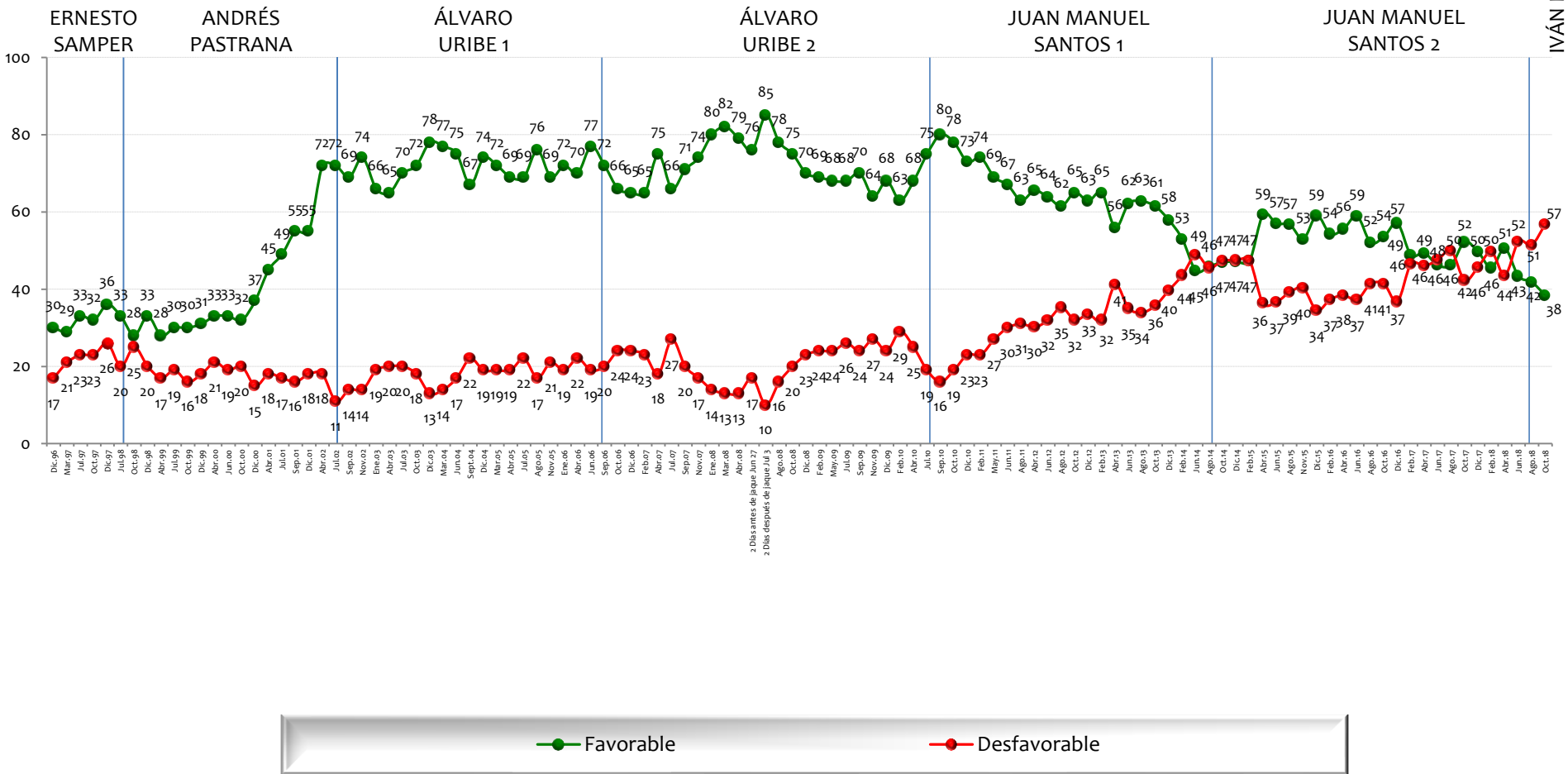

Tiene usted una opinión favorable o desfavorable de:

BASE: 600 ENCUESTADOS, ERROR 4%

General Jorge Hernando Nieto

JUAN MANUEL SANTOS 2

IVÁN DUQUE

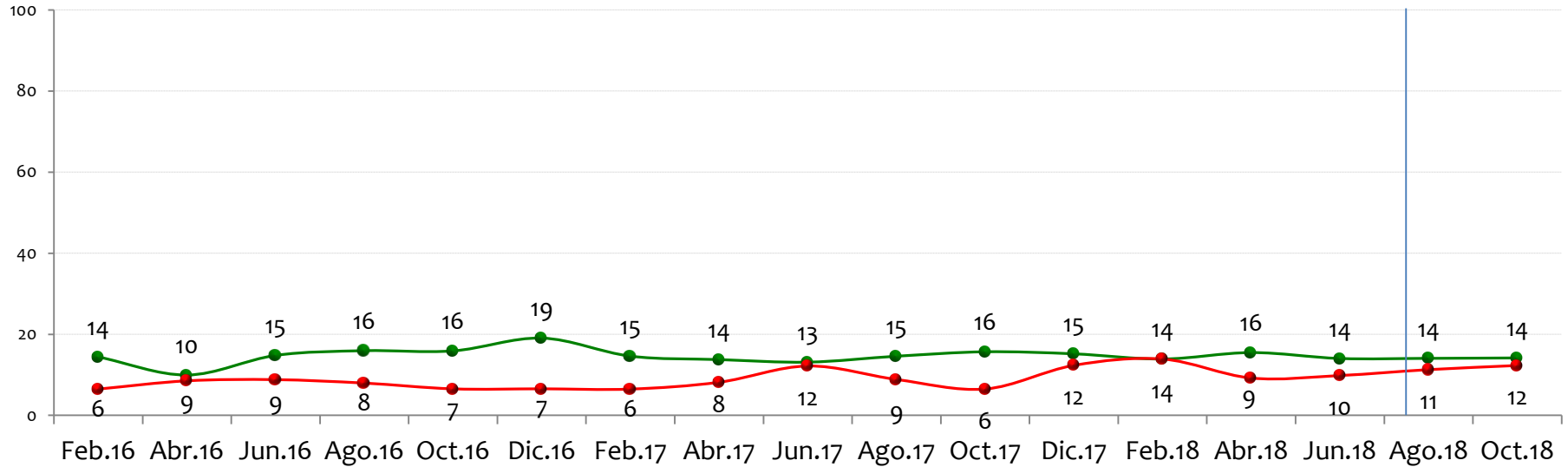

NOTA: LAS CIFRAS ESTÁN EXPRESADAS EN PORCENTAJE



Tiene usted una opinión favorable o desfavorable de:

BASE: 600 ENCUESTADOS, ERROR 4%

Sergio Fajardo Valderrama

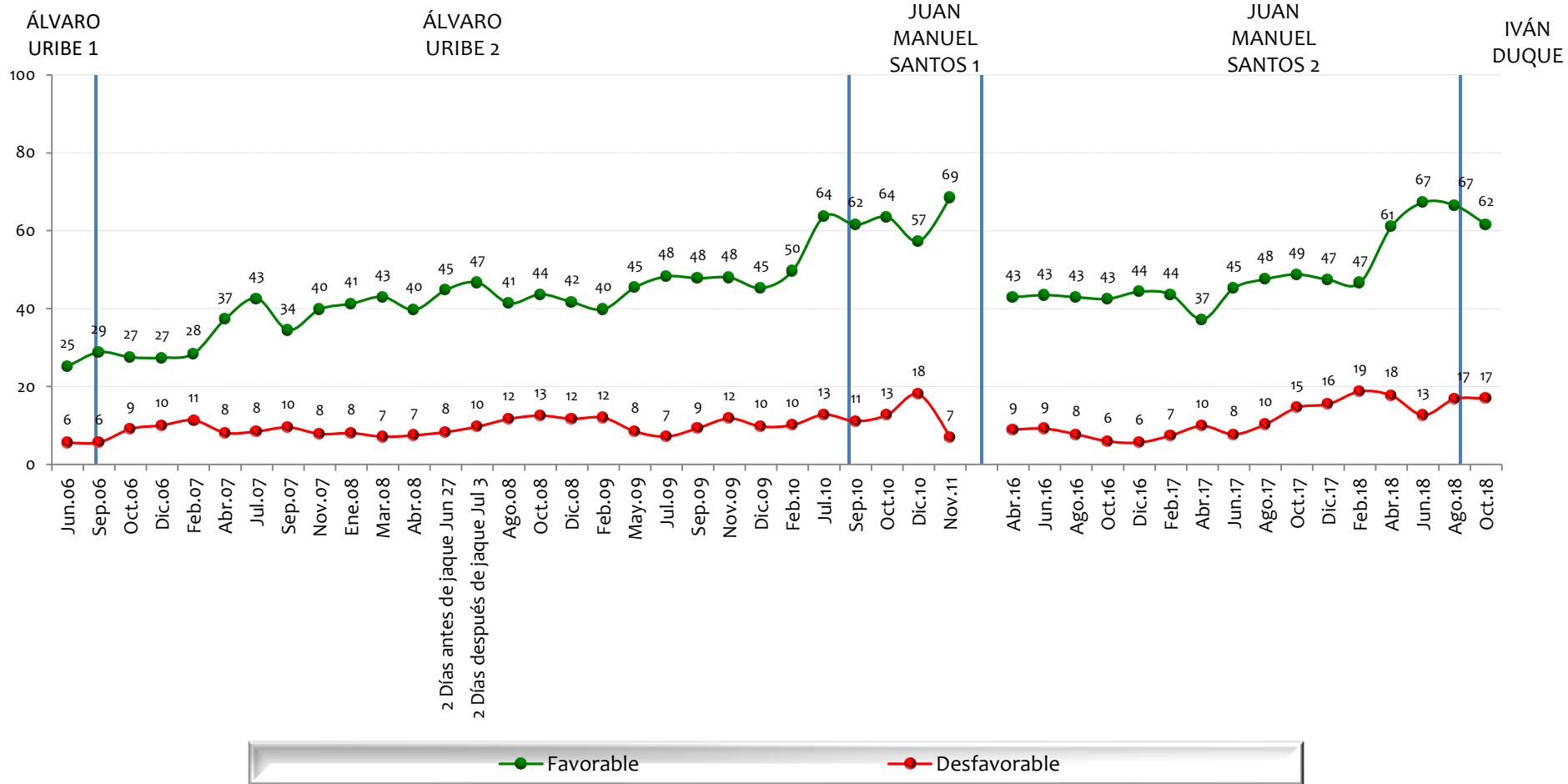

NOTA: LAS CIFRAS ESTÁN EXPRESADAS EN PORCENTAJE



Tiene usted una opinión favorable o desfavorable de:

BASE: 600 ENCUESTADOS, ERROR 4%

Gustavo Petro Urrego

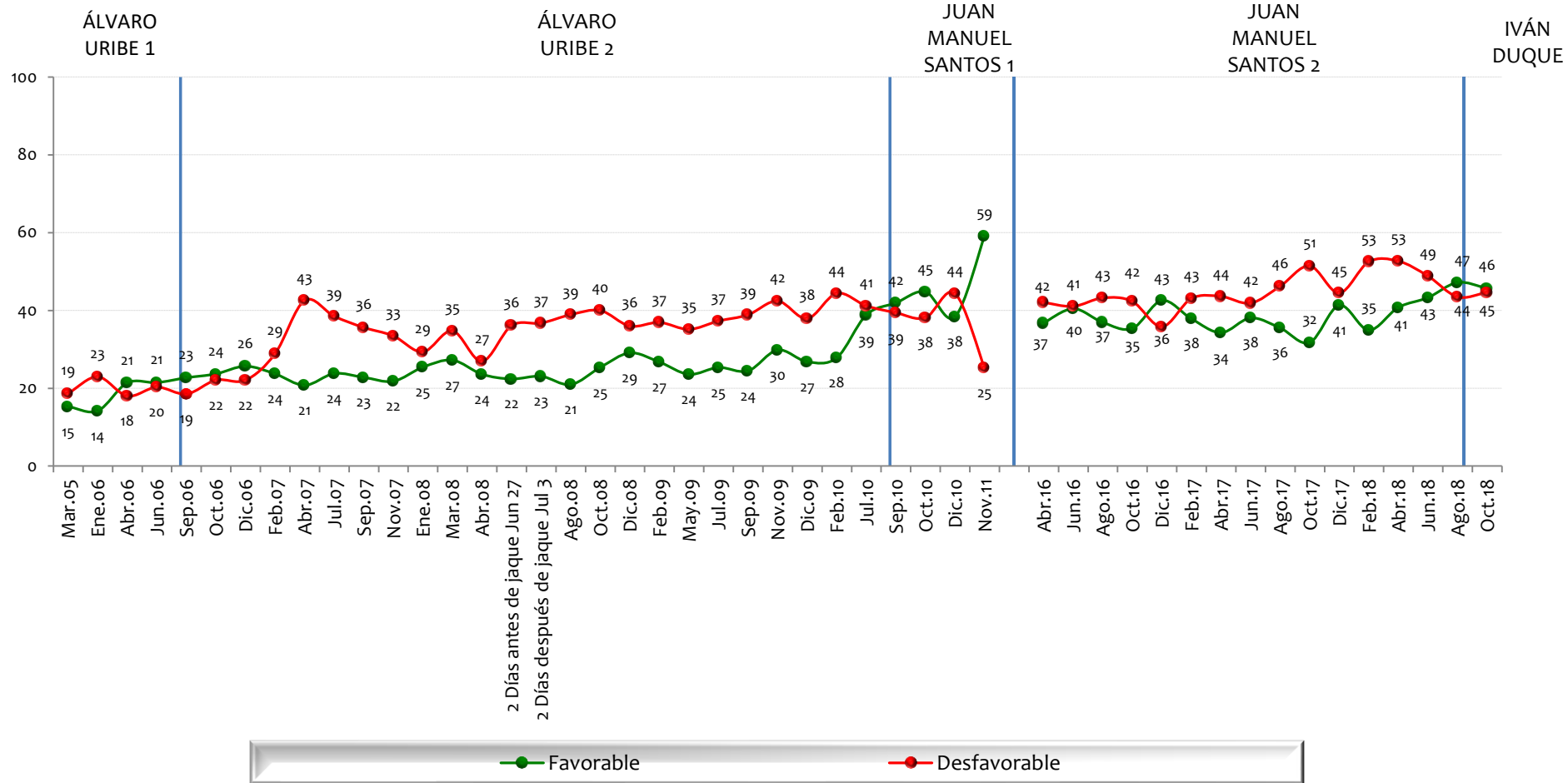

NOTA: LAS CIFRAS ESTÁN EXPRESADAS EN PORCENTAJE



Tiene usted una opinión favorable o desfavorable de:

BASE: 600 ENCUESTADOS, ERROR 4%

Néstor Humberto Martínez

JUAN MANUEL SANTOS 2

IVÁN DUQUE

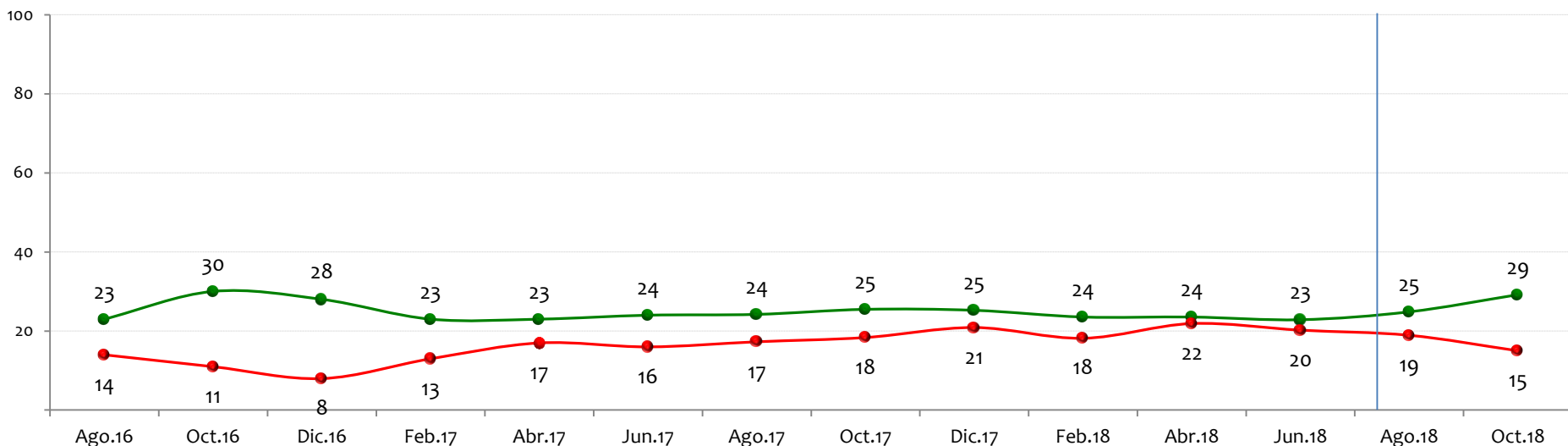

NOTA: LAS CIFRAS ESTÁN EXPRESADAS EN PORCENTAJE



Tiene usted una opinión favorable o desfavorable de:

BASE: 600 ENCUESTADOS, ERROR 4%

Fernando Carrillo

JUAN MANUEL SANTOS 2

IVÁN DUQUE

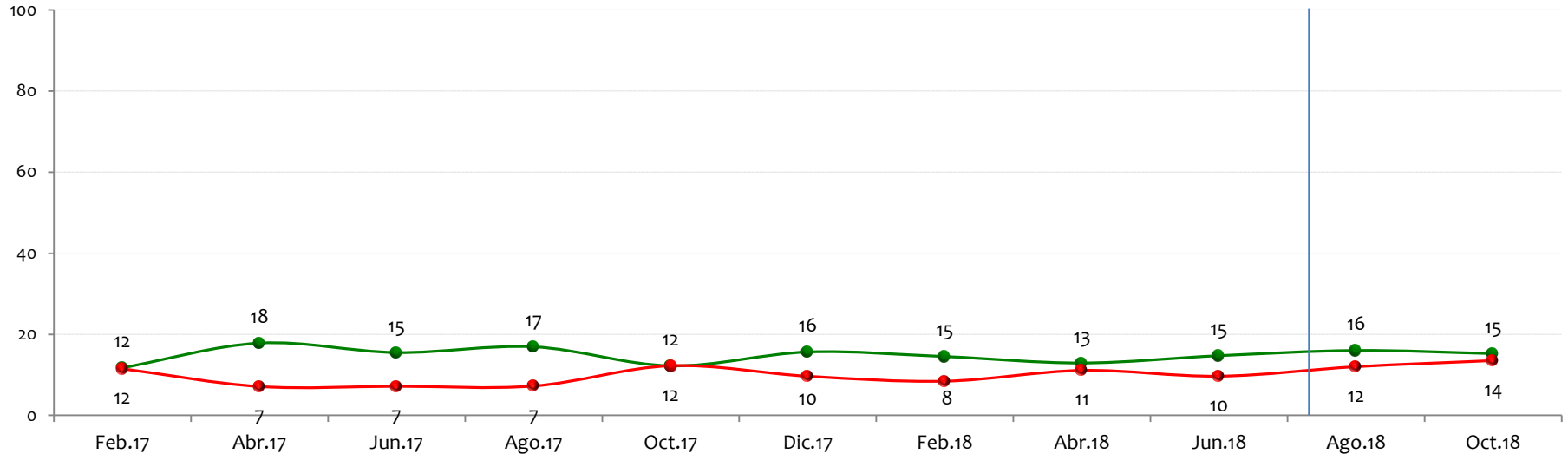

NOTA: LAS CIFRAS ESTÁN EXPRESADAS EN PORCENTAJE



Tiene usted una opinión favorable o desfavorable de:

BASE: 600 ENCUESTADOS, ERROR 4%

General Alberto José Mejía

JUAN MANUEL SANTOS 2

IVÁN DUQUE

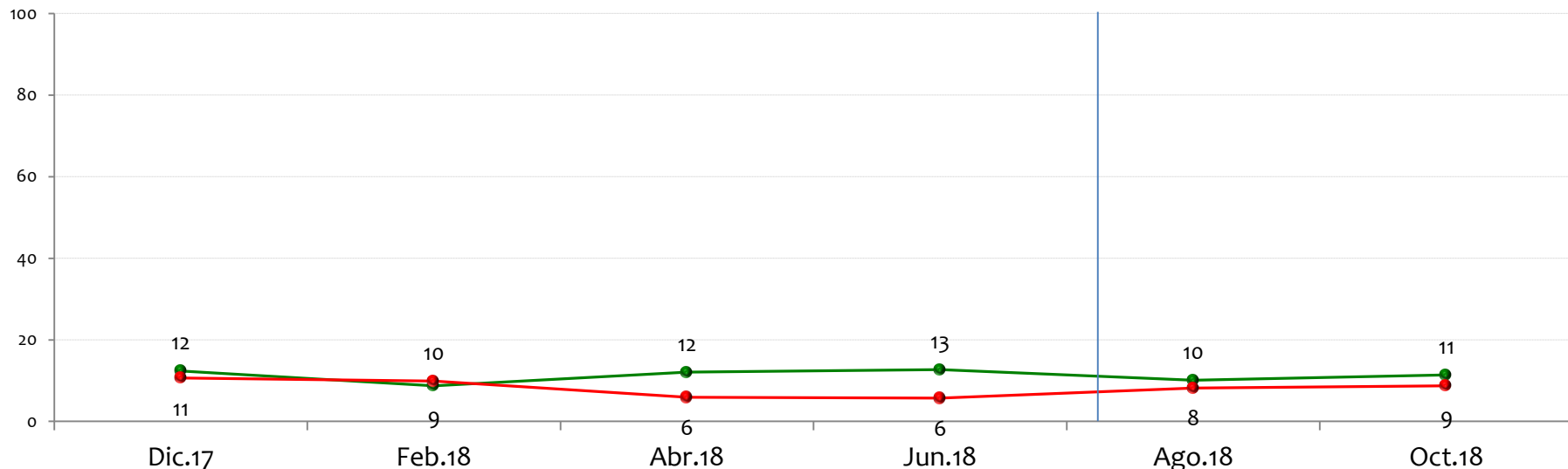

NOTA: LAS CIFRAS ESTÁN EXPRESADAS EN PORCENTAJE



Tiene usted una opinión favorable o desfavorable de:

BASE: 600 ENCUESTADOS, ERROR 4%

Guillermo Botero

IVÁN DUQUE

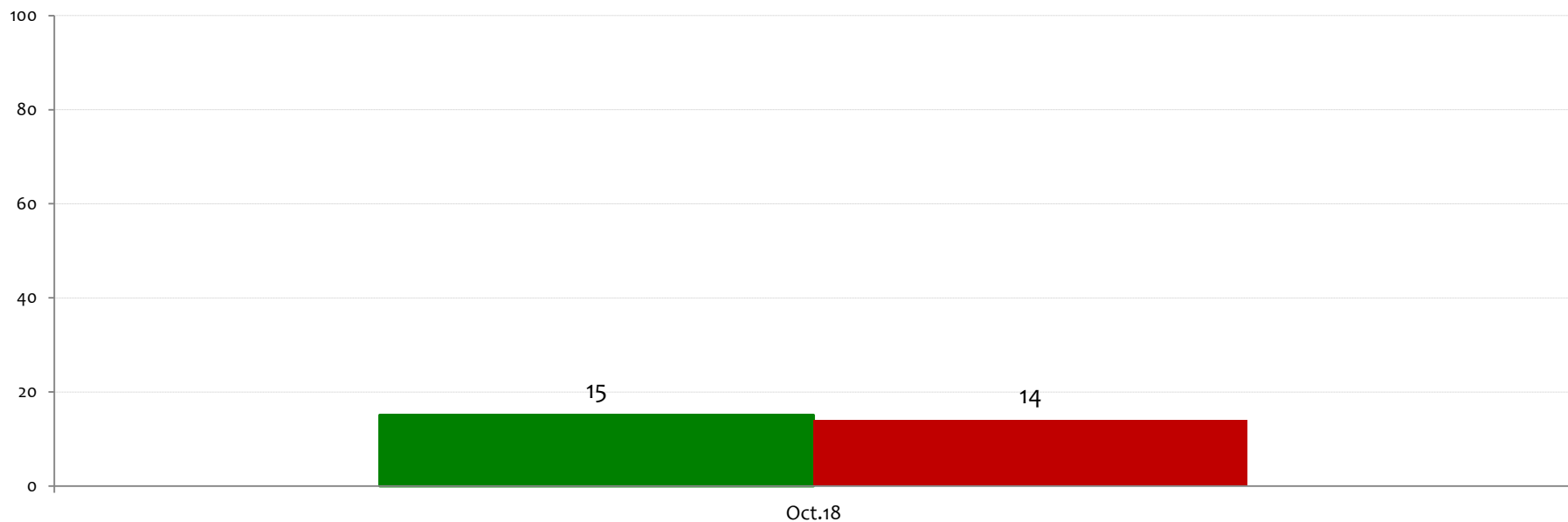

NOTA: LAS CIFRAS ESTÁN EXPRESADAS EN PORCENTAJE



Tiene usted una opinión favorable o desfavorable de:

BASE: 600 ENCUESTADOS, ERROR 4%

Alberto Carrasquilla

IVÁN DUQUE

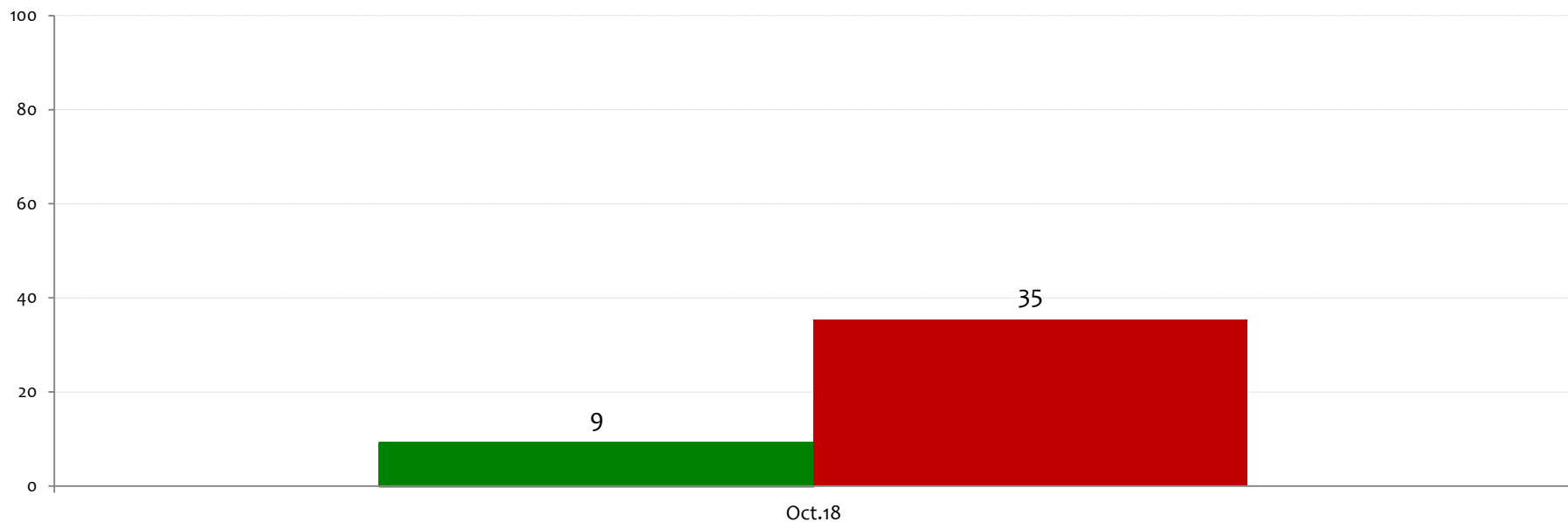

NOTA: LAS CIFRAS ESTÁN EXPRESADAS EN PORCENTAJE



**Nivel de aprobación a
las siguientes
propuestas, leyes o
afirmaciones**

GALLUP
POLL



Está usted de acuerdo/ desacuerdo con

Perder algunas libertades para tratar de mejorar la seguridad

BASE: 600 ENCUESTADOS, ERROR 4%

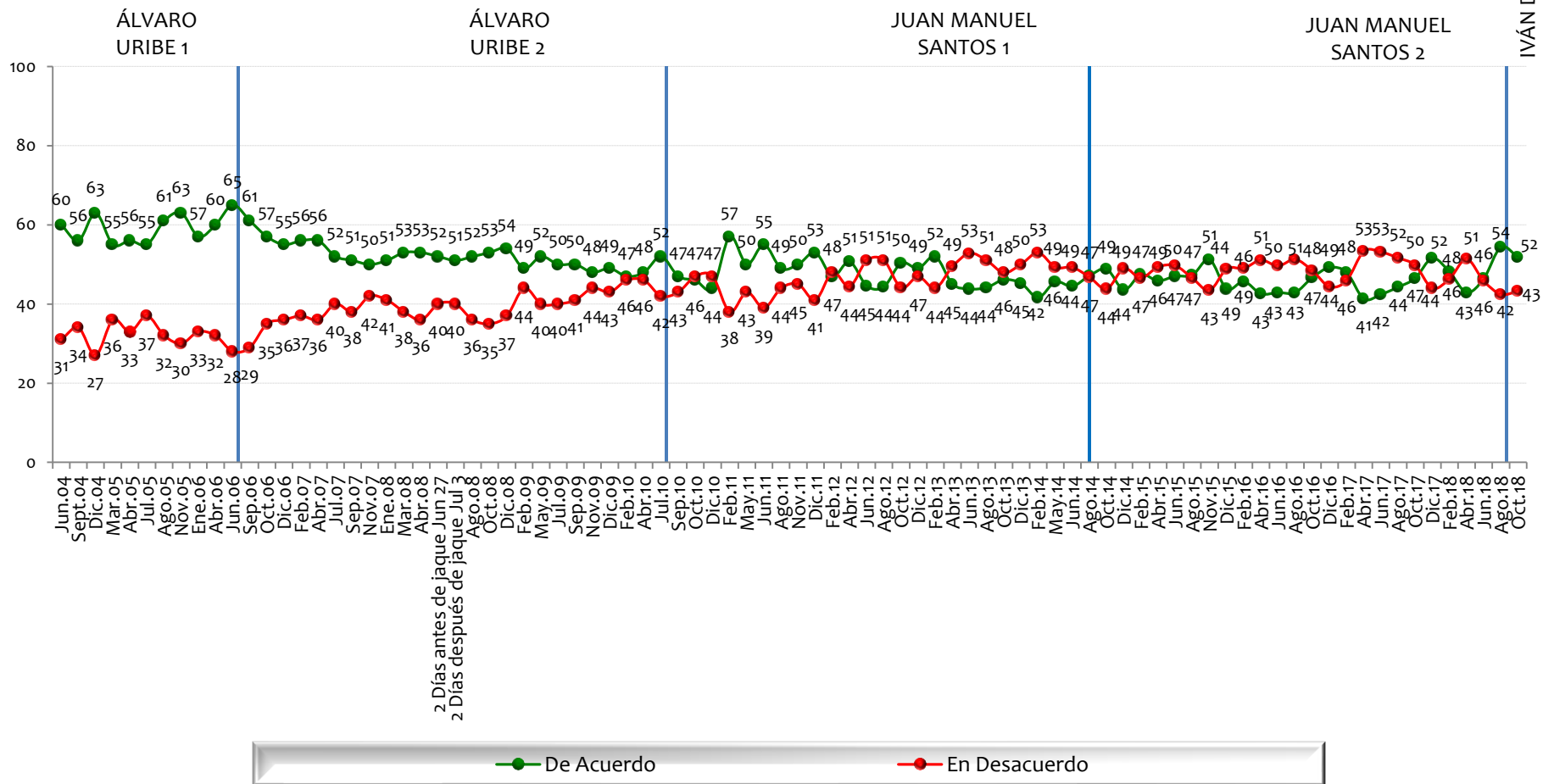

NOTA: LAS CIFRAS ESTÁN EXPRESADAS EN PORCENTAJE



Está usted de acuerdo/ desacuerdo con Las relaciones entre Colombia y Venezuela serán más respetuosas y prósperas cada día

BASE: 600 ENCUESTADOS, ERROR 4%

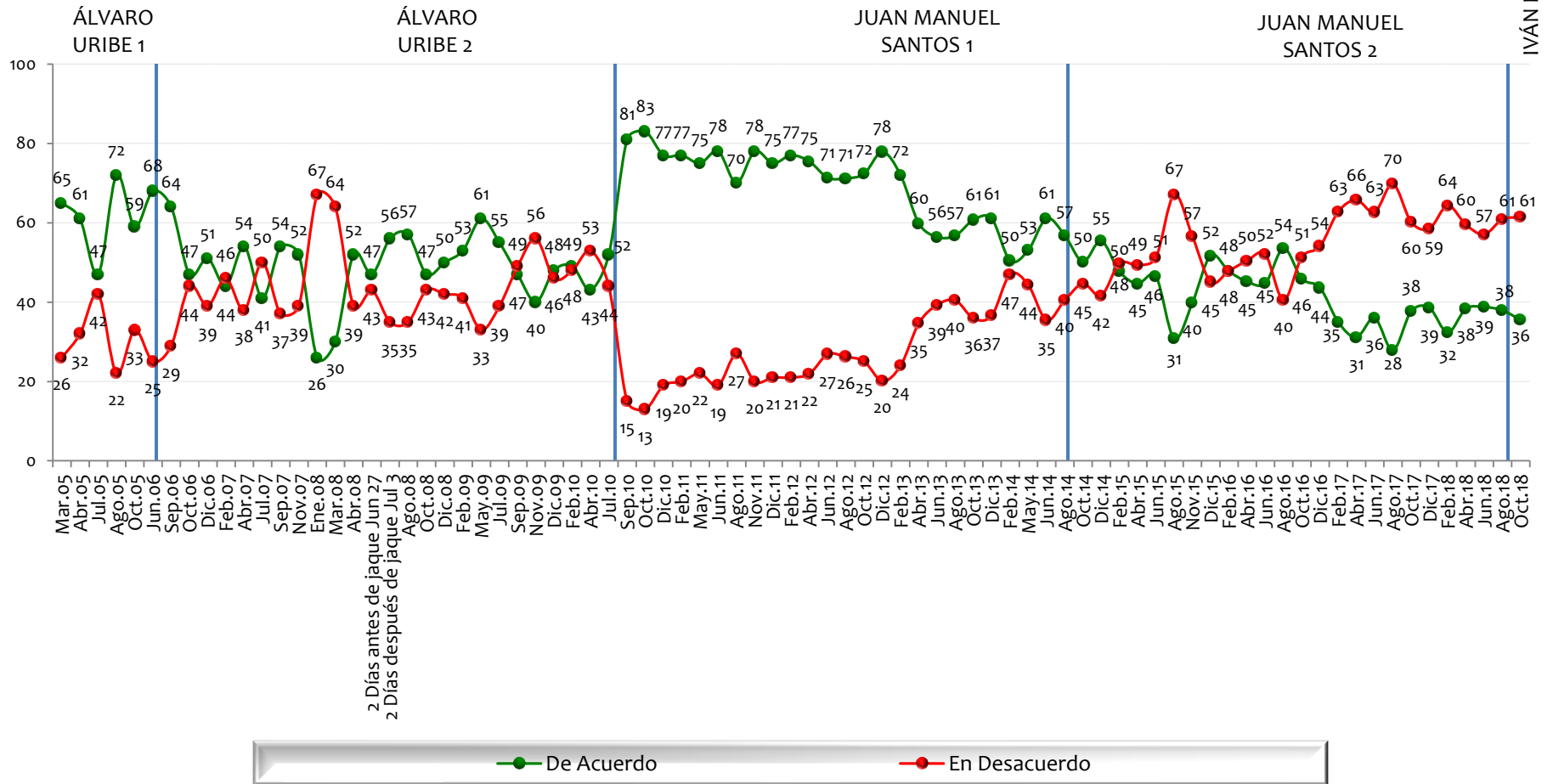

NOTA: LAS CIFRAS ESTÁN EXPRESADAS EN PORCENTAJE



Está usted de acuerdo/ desacuerdo con

Sacrificar parte de justicia por negociar la paz

BASE: 600 ENCUESTADOS, ERROR 4%

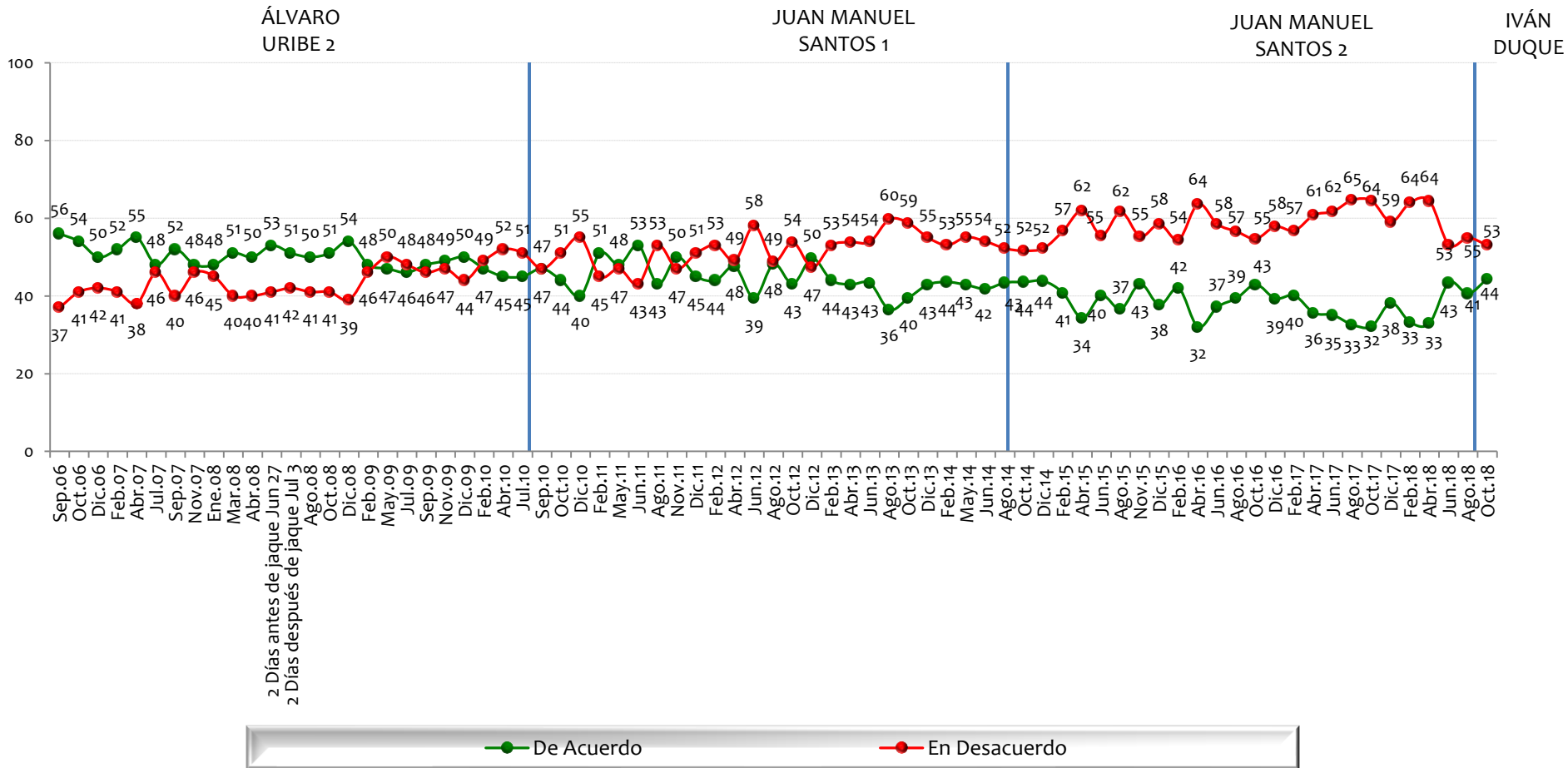

NOTA: LAS CIFRAS ESTÁN EXPRESADAS EN PORCENTAJE



Está usted de acuerdo/ desacuerdo con En Colombia existen garantías para hacer oposición democrática

BASE: 600 ENCUESTADOS, ERROR 4%

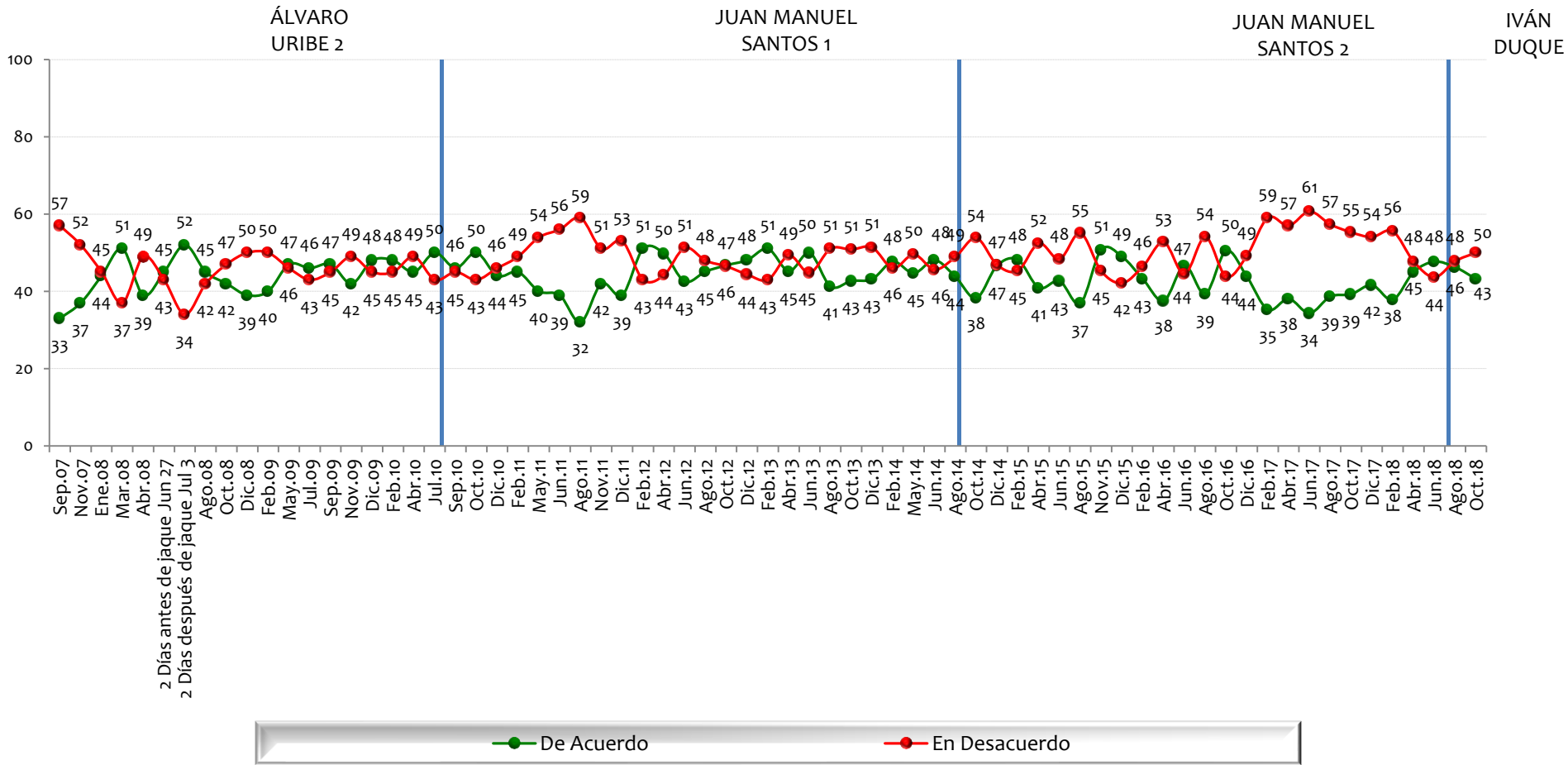

NOTA: LAS CIFRAS ESTÁN EXPRESADAS EN PORCENTAJE



Está usted de acuerdo/ desacuerdo con

Pagar impuestos para darle ese dinero a las víctimas de la violencia en Colombia

BASE: 600 ENCUESTADOS, ERROR 4%

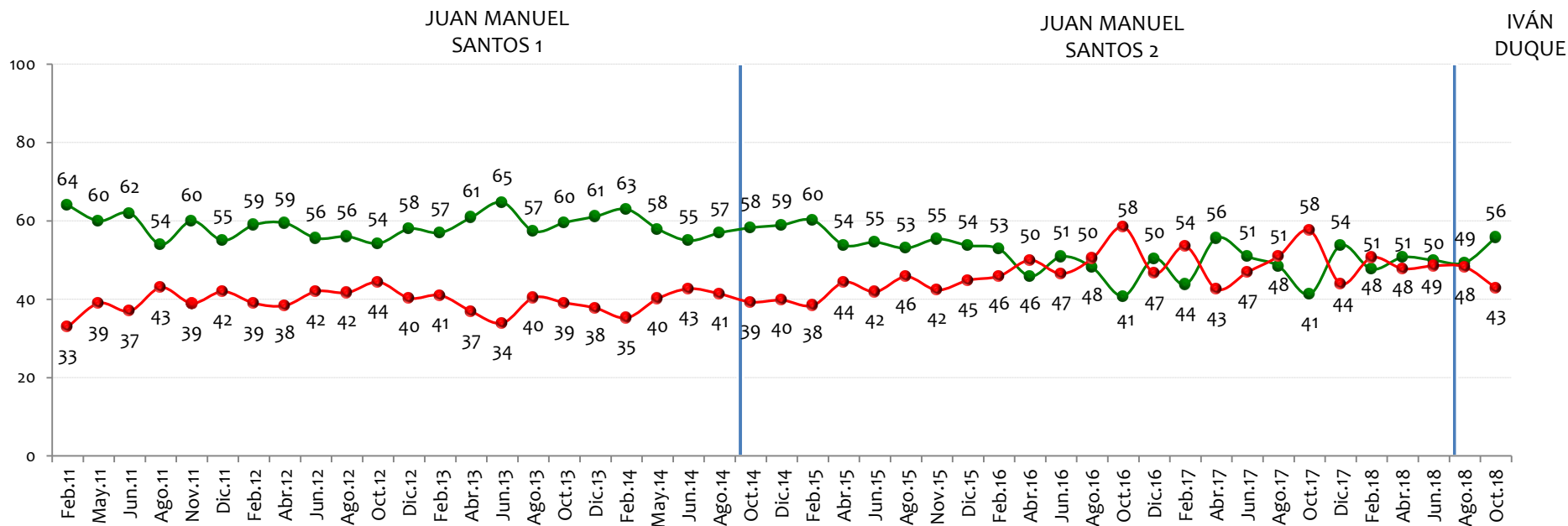

NOTA: LAS CIFRAS ESTÁN EXPRESADAS EN PORCENTAJE



Está usted de acuerdo/ desacuerdo con

Está satisfecho con su estándar de vida, es decir, con todas las cosas que puede comprar y hacer

BASE: 600 ENCUESTADOS, ERROR 4%

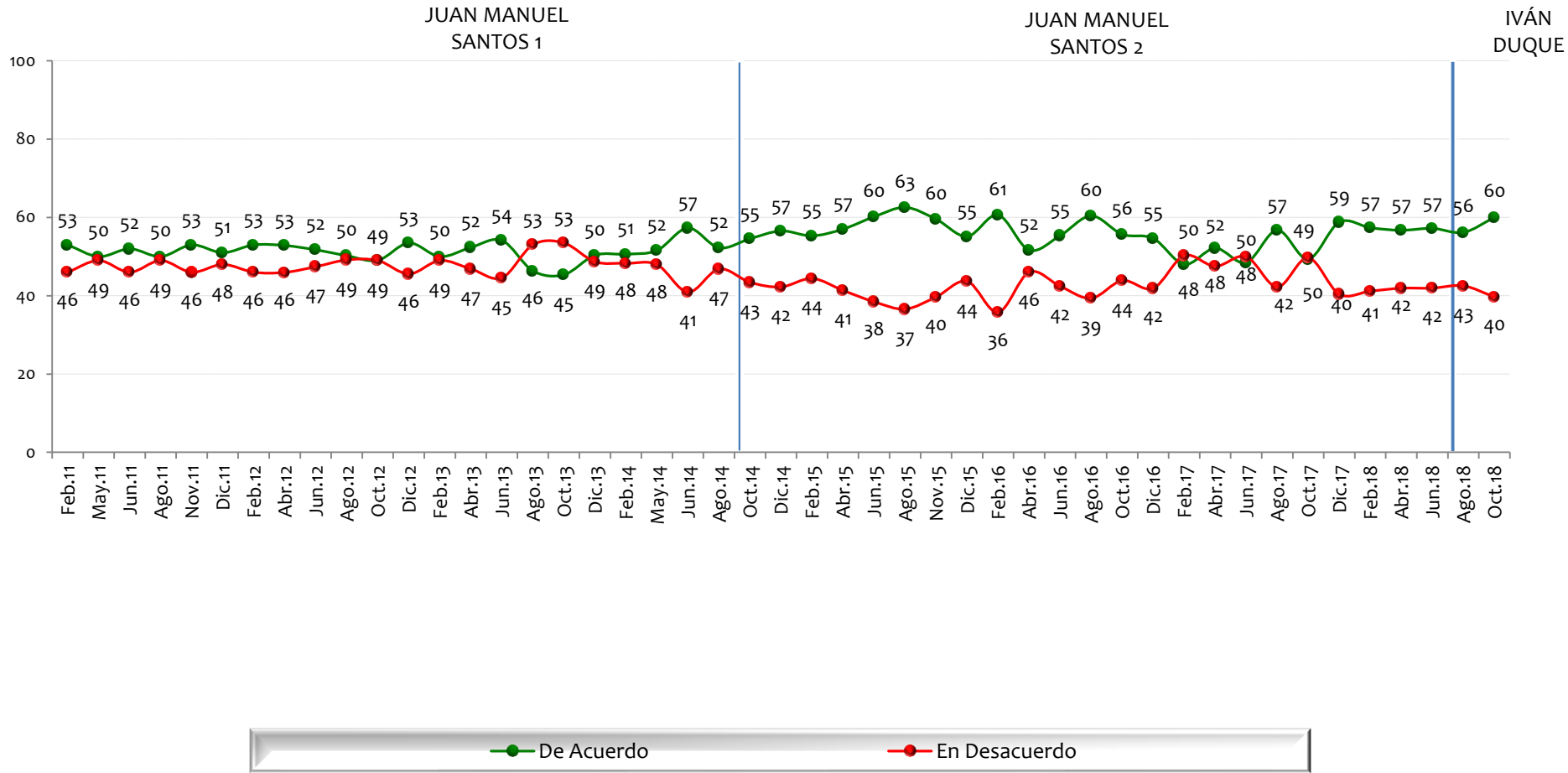

NOTA: LAS CIFRAS ESTÁN EXPRESADAS EN PORCENTAJE



Está usted de acuerdo/ desacuerdo con

El Gobierno Colombiano será capaz de devolverle las tierras a los campesinos desplazados por la violencia

BASE: 600 ENCUESTADOS, ERROR 4%

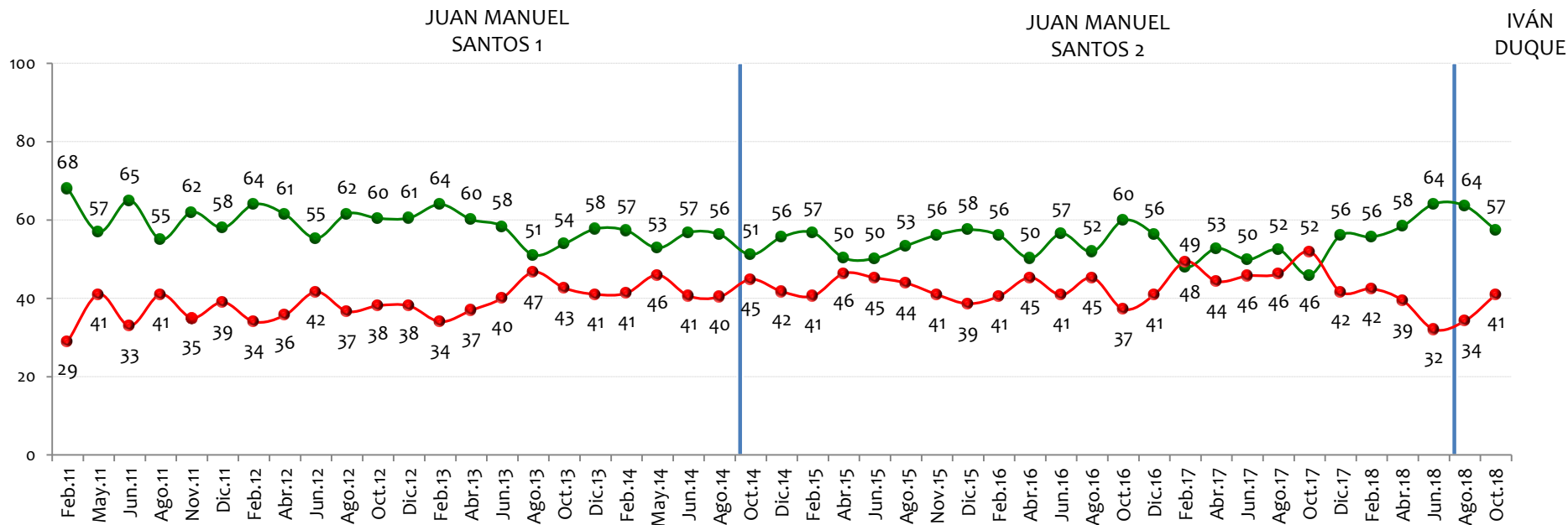

● De Acuerdo ● En Desacuerdo

NOTA: LAS CIFRAS ESTÁN EXPRESADAS EN PORCENTAJE



Está usted de acuerdo/ desacuerdo con

Firmar tratados de libre comercio con muchos países

BASE: 600 ENCUESTADOS, ERROR 4%

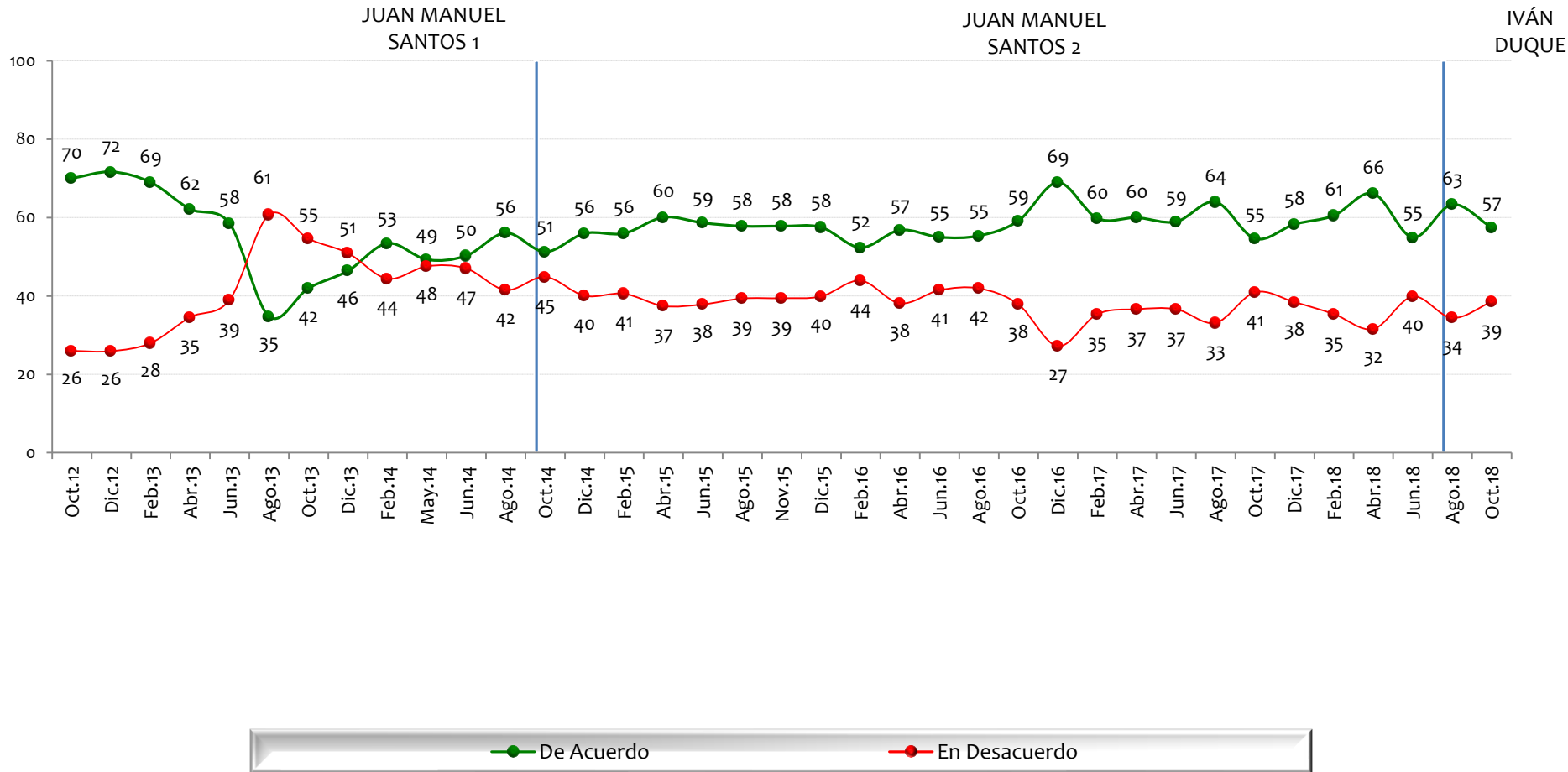

NOTA: LAS CIFRAS ESTÁN EXPRESADAS EN PORCENTAJE



Está usted de acuerdo/ desacuerdo con

Fomentar la llegada de multinacionales y la inversión extranjera en Colombia

BASE: 600 ENCUESTADOS, ERROR 4%

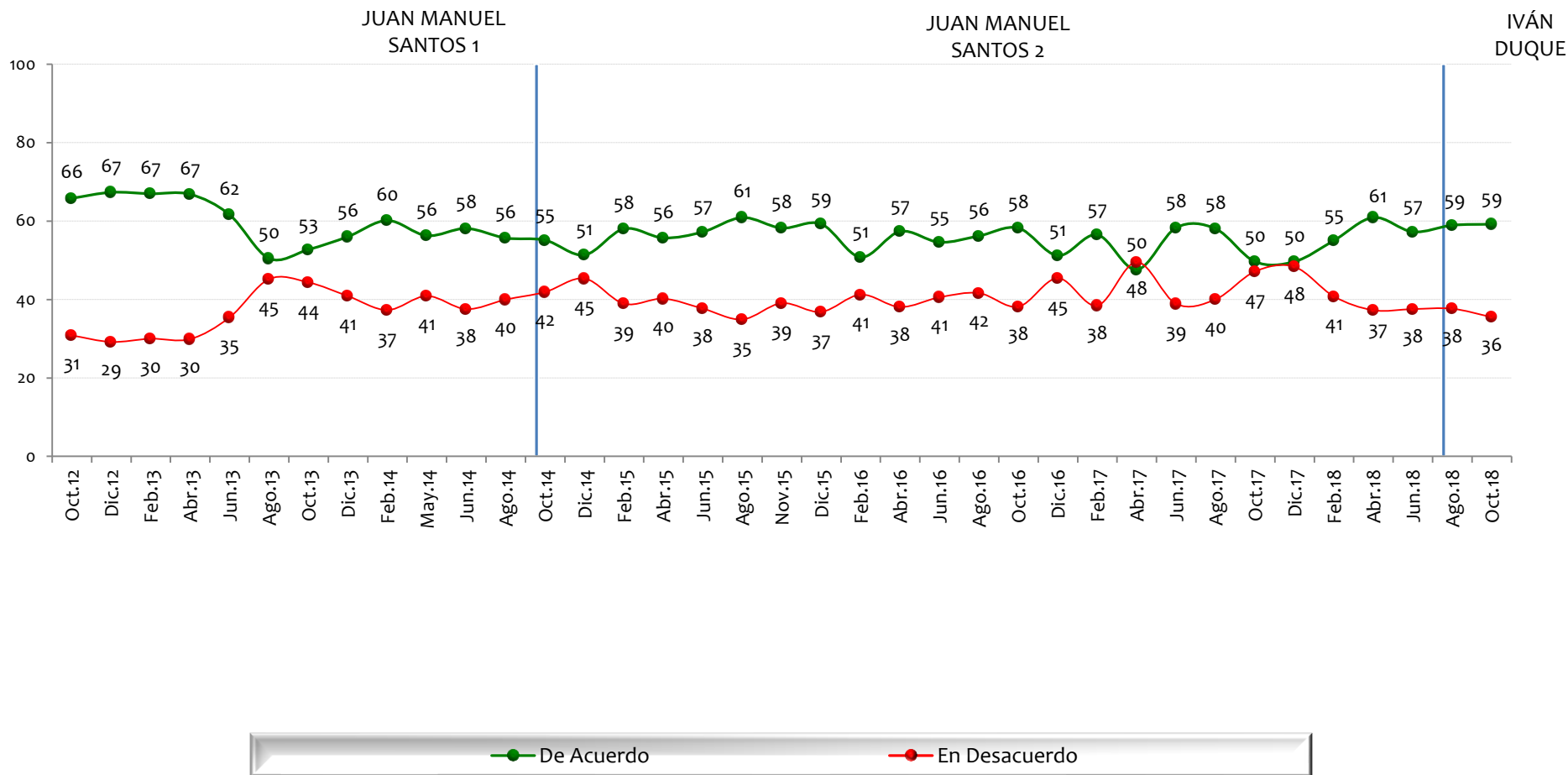

NOTA: LAS CIFRAS ESTÁN EXPRESADAS EN PORCENTAJE



Está usted de acuerdo/ desacuerdo con

Legalizar el tráfico y el consumo de drogas en Colombia

BASE: 600 ENCUESTADOS, ERROR 4%

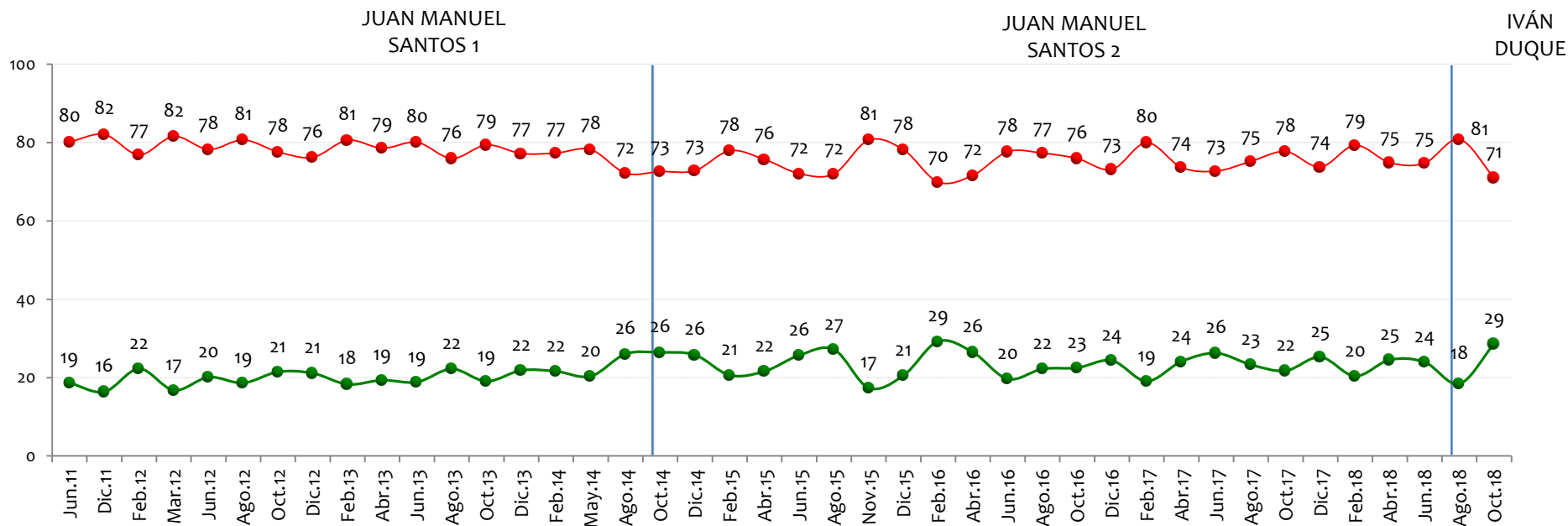

NOTA: LAS CIFRAS ESTÁN EXPRESADAS EN PORCENTAJE



Está usted de acuerdo/ desacuerdo con

El matrimonio civil entre parejas homosexuales

BASE: 600 ENCUESTADOS, ERROR 4%

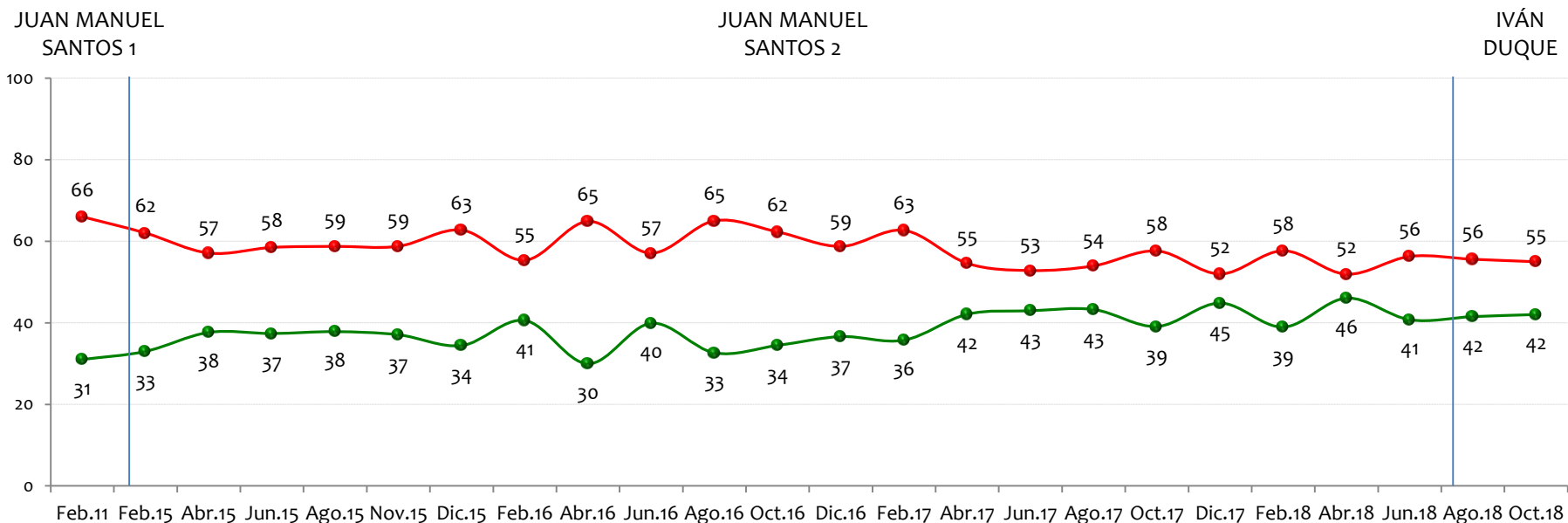

NOTA: LAS CIFRAS ESTÁN EXPRESADAS EN PORCENTAJE



Está usted de acuerdo/ desacuerdo con

La adopción de menores de edad por parte de parejas del mismo sexo

BASE: 600 ENCUESTADOS, ERROR 4%

JUAN MANUEL SANTOS 2

IVÁN DUQUE

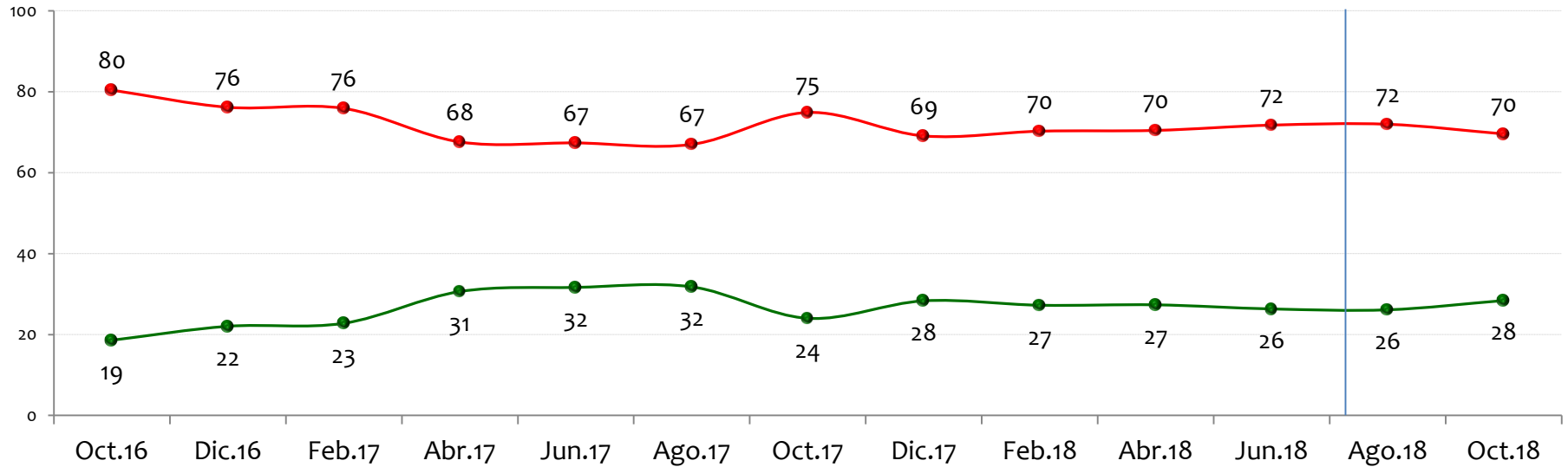

NOTA: LAS CIFRAS ESTÁN EXPRESADAS EN PORCENTAJE



Está usted de acuerdo/ desacuerdo con

Colombia en un futuro puede estar en la misma situación en la que está Venezuela en este momento.

BASE: 600 ENCUESTADOS, ERROR 4%

JUAN MANUEL SANTOS 2

IVÁN DUQUE

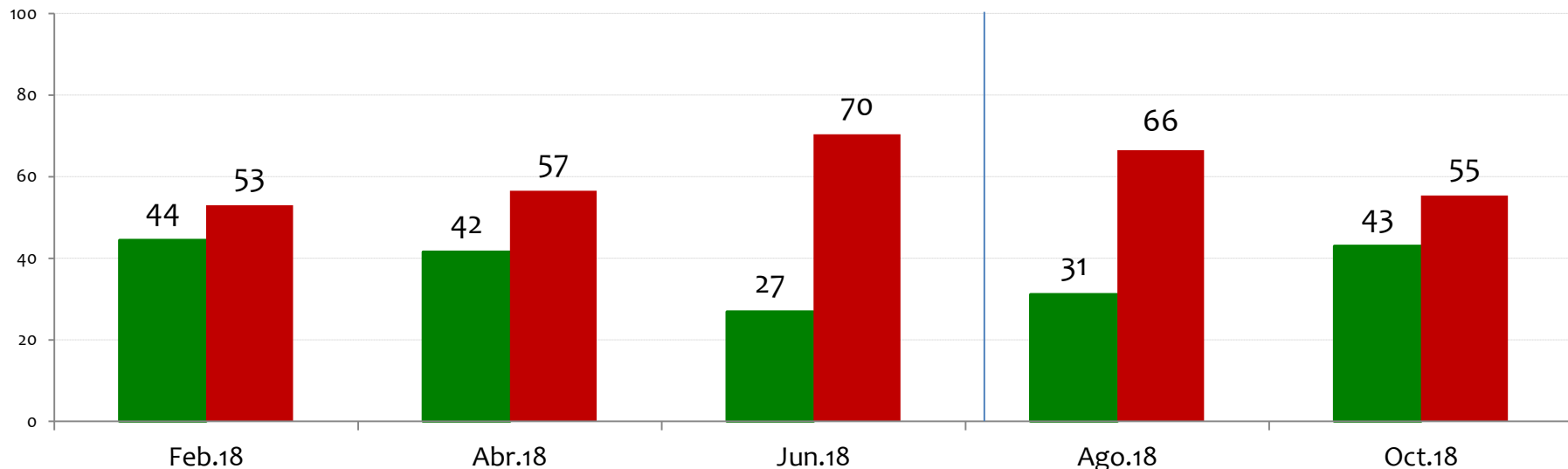

NOTA: LAS CIFRAS ESTÁN EXPRESADAS EN PORCENTAJE



Está usted de acuerdo/ desacuerdo con

Que el Gobierno Colombiano acoja a los venezolanos que ingresen a Colombia dada la situación en Venezuela

BASE: 600 ENCUESTADOS, ERROR 4%

JUAN MANUEL SANTOS 2

IVÁN DUQUE

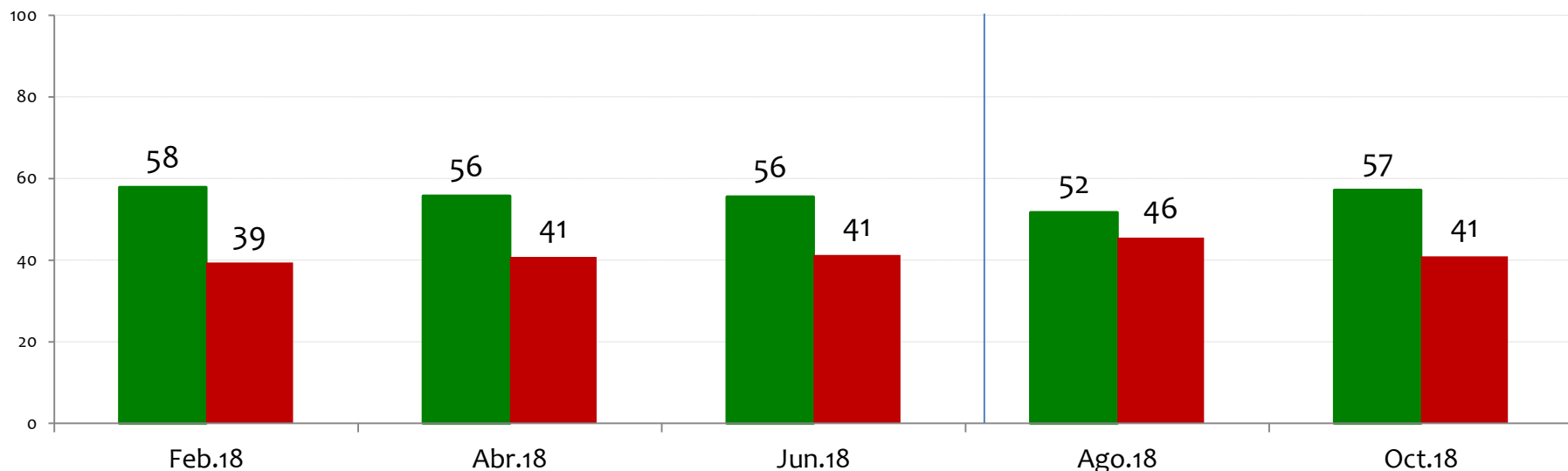

NOTA: LAS CIFRAS ESTÁN EXPRESADAS EN PORCENTAJE



Tiene usted una opinión favorable o desfavorable de:

BASE: 1200 ENCUESTADOS, ERROR 3%

De los venezolanos que han llegado a Colombia para quedarse

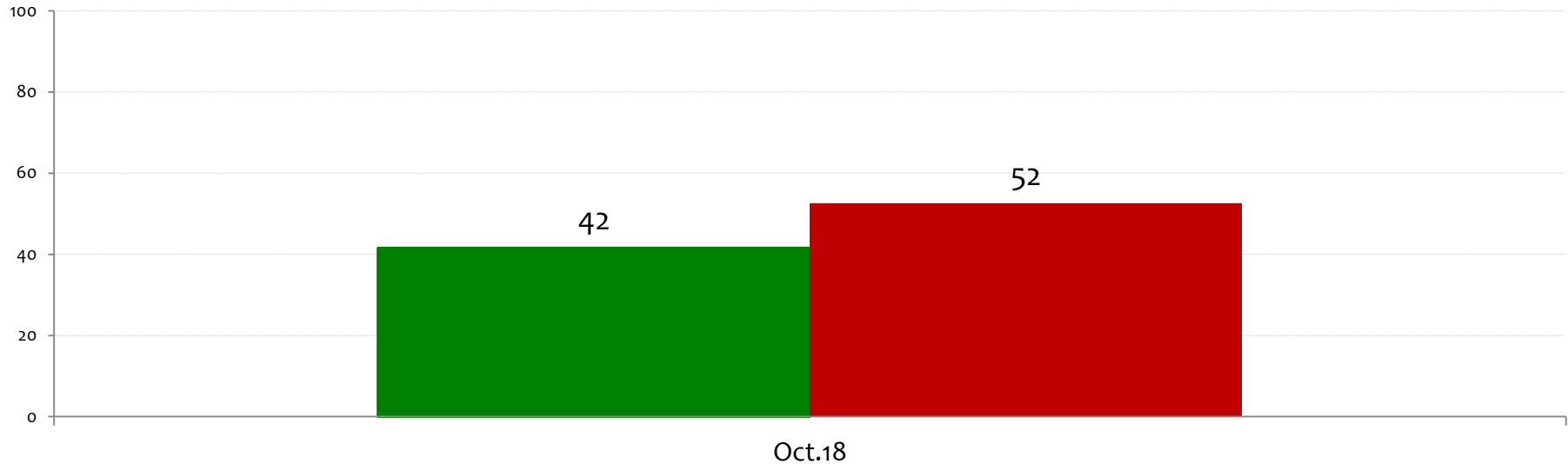

■ Favorable ■ Desfavorable

NOTA: LAS CIFRAS ESTÁN EXPRESADAS EN PORCENTAJE



Favorabilidad de algunas instituciones

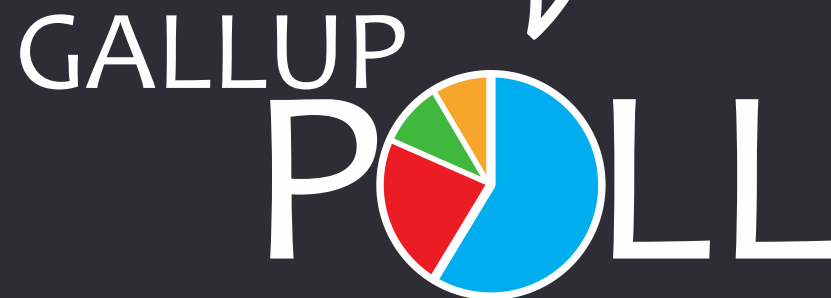

Tiene usted una opinión favorable o desfavorable de:

BASE: 600 ENCUESTADOS, ERROR 4%

La Iglesia Católica

IVÁN DUQUE

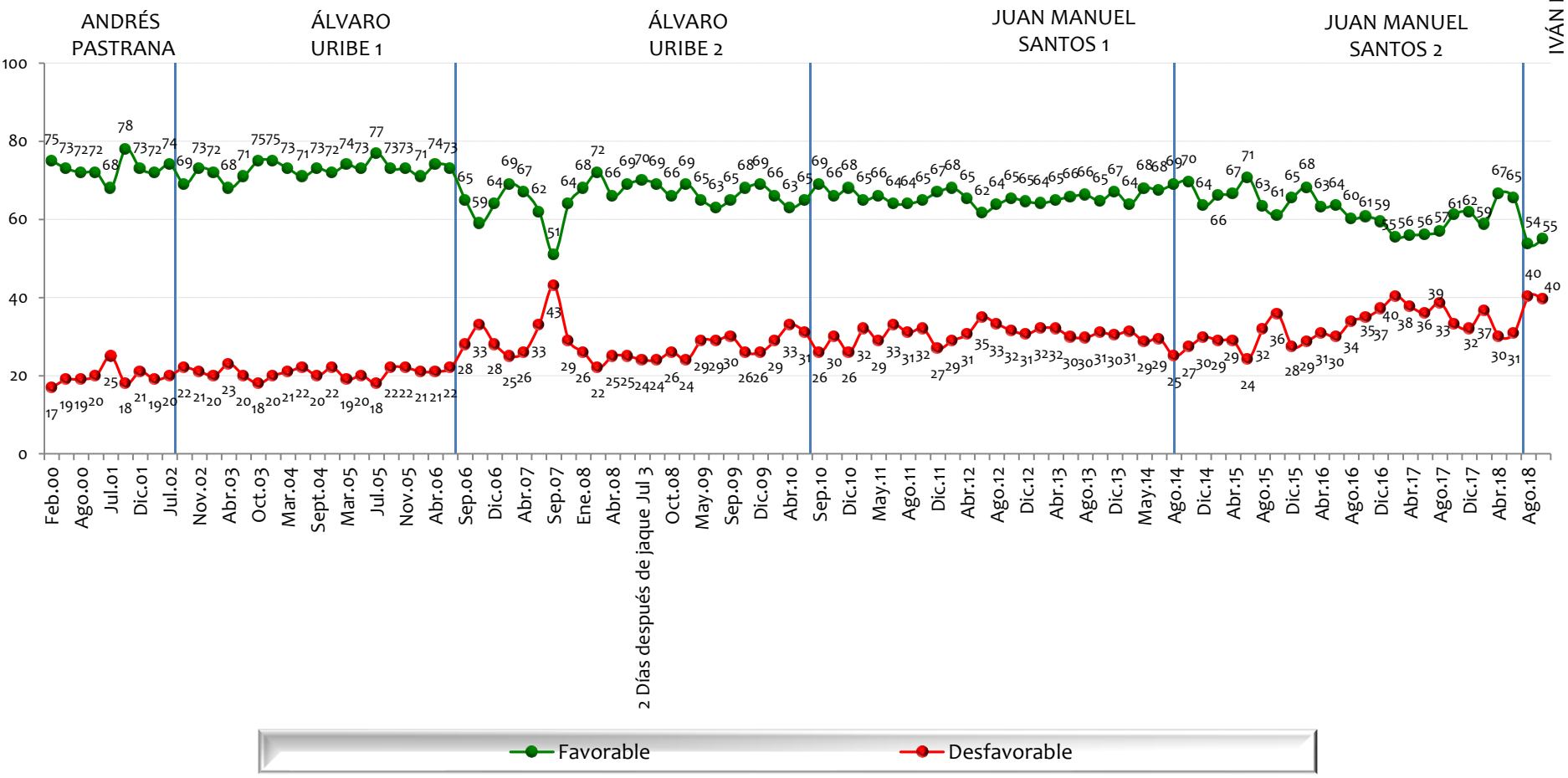

NOTA: LAS CIFRAS ESTÁN EXPRESADAS EN PORCENTAJE



Tiene usted una opinión favorable o desfavorable de:

BASE: 600 ENCUESTADOS, ERROR 4%

El Congreso

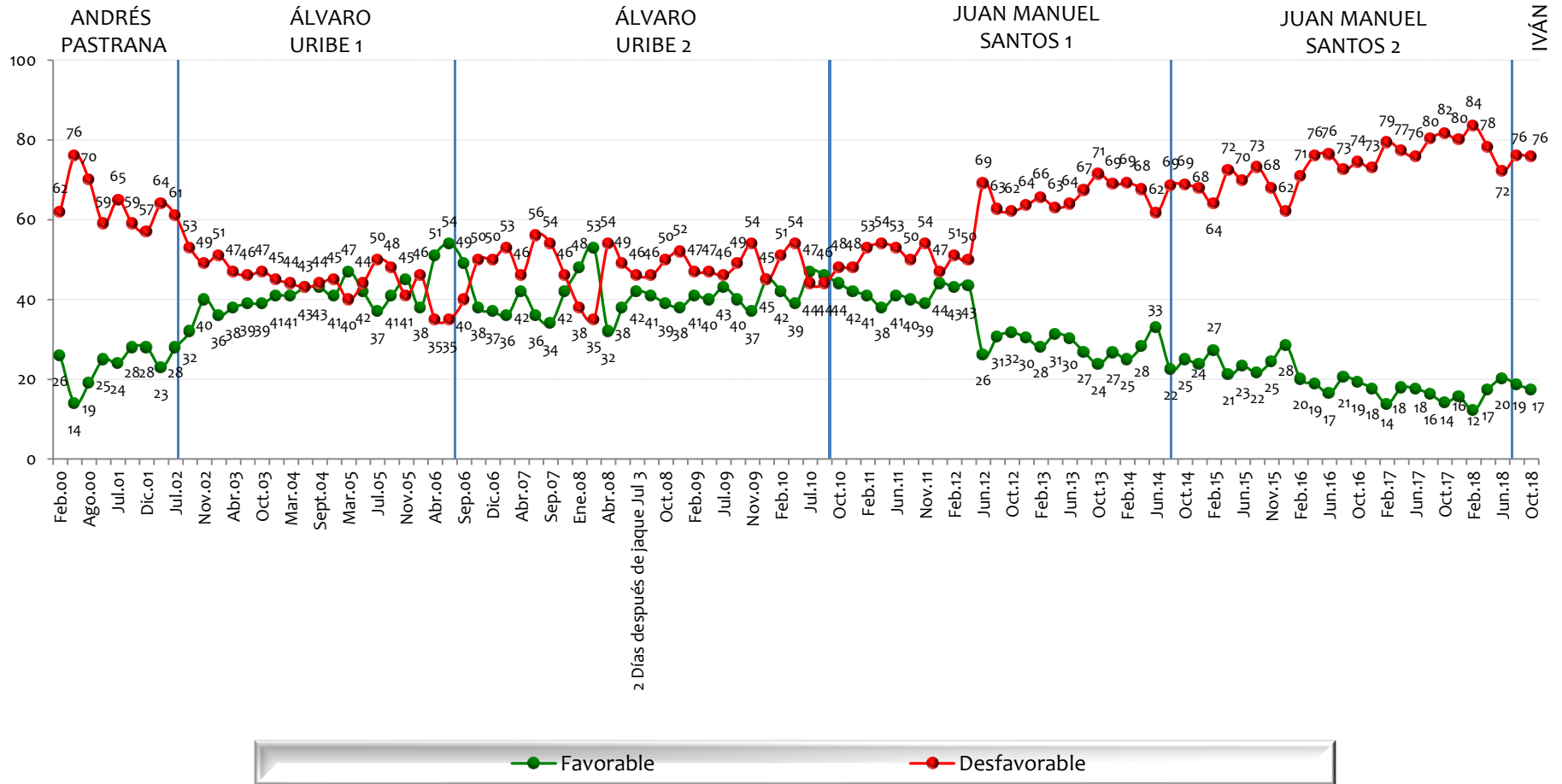

NOTA: LAS CIFRAS ESTÁN EXPRESADAS EN PORCENTAJE



Tiene usted una opinión favorable o desfavorable de:

BASE: 600 ENCUESTADOS, ERROR 4%

La Fiscalía General

IVÁN DUQUE

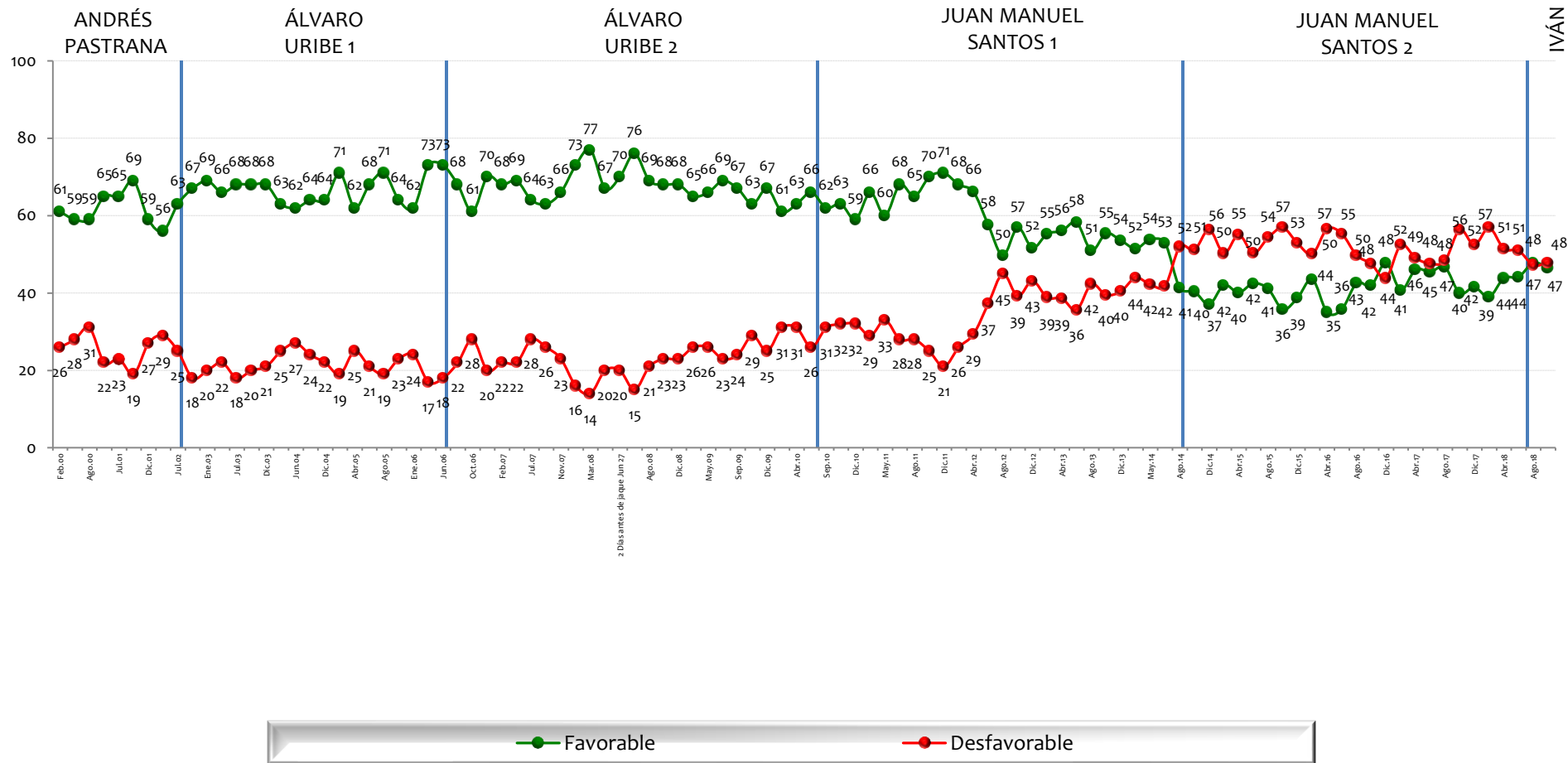

NOTA: LAS CIFRAS ESTÁN EXPRESADAS EN PORCENTAJE



Tiene usted una opinión favorable o desfavorable de:

BASE: 600 ENCUESTADOS, ERROR 4%

Las Fuerzas Militares

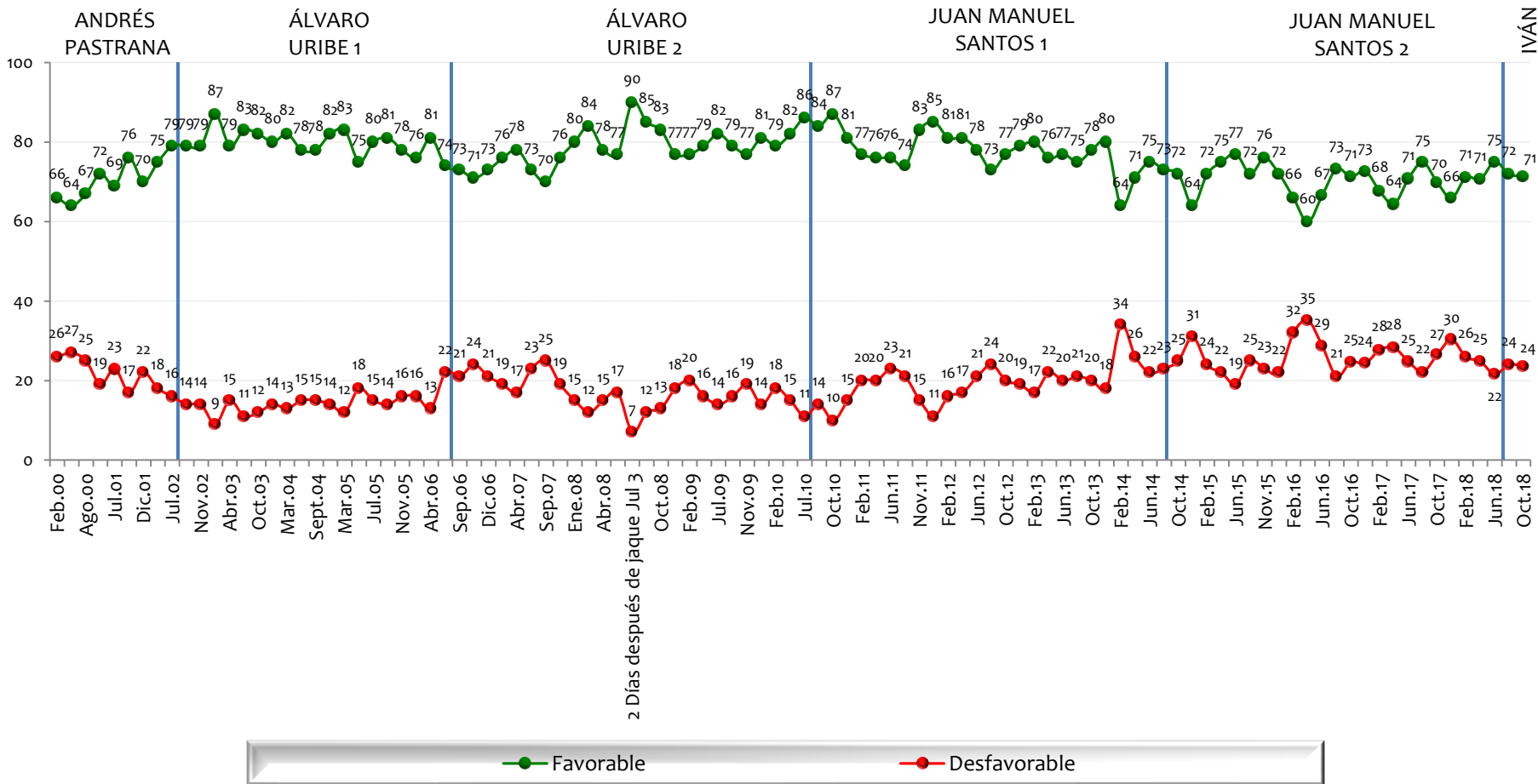

NOTA: LAS CIFRAS ESTÁN EXPRESADAS EN PORCENTAJE



Tiene usted una opinión favorable o desfavorable de:

BASE: 600 ENCUESTADOS, ERROR 4%

La Policía

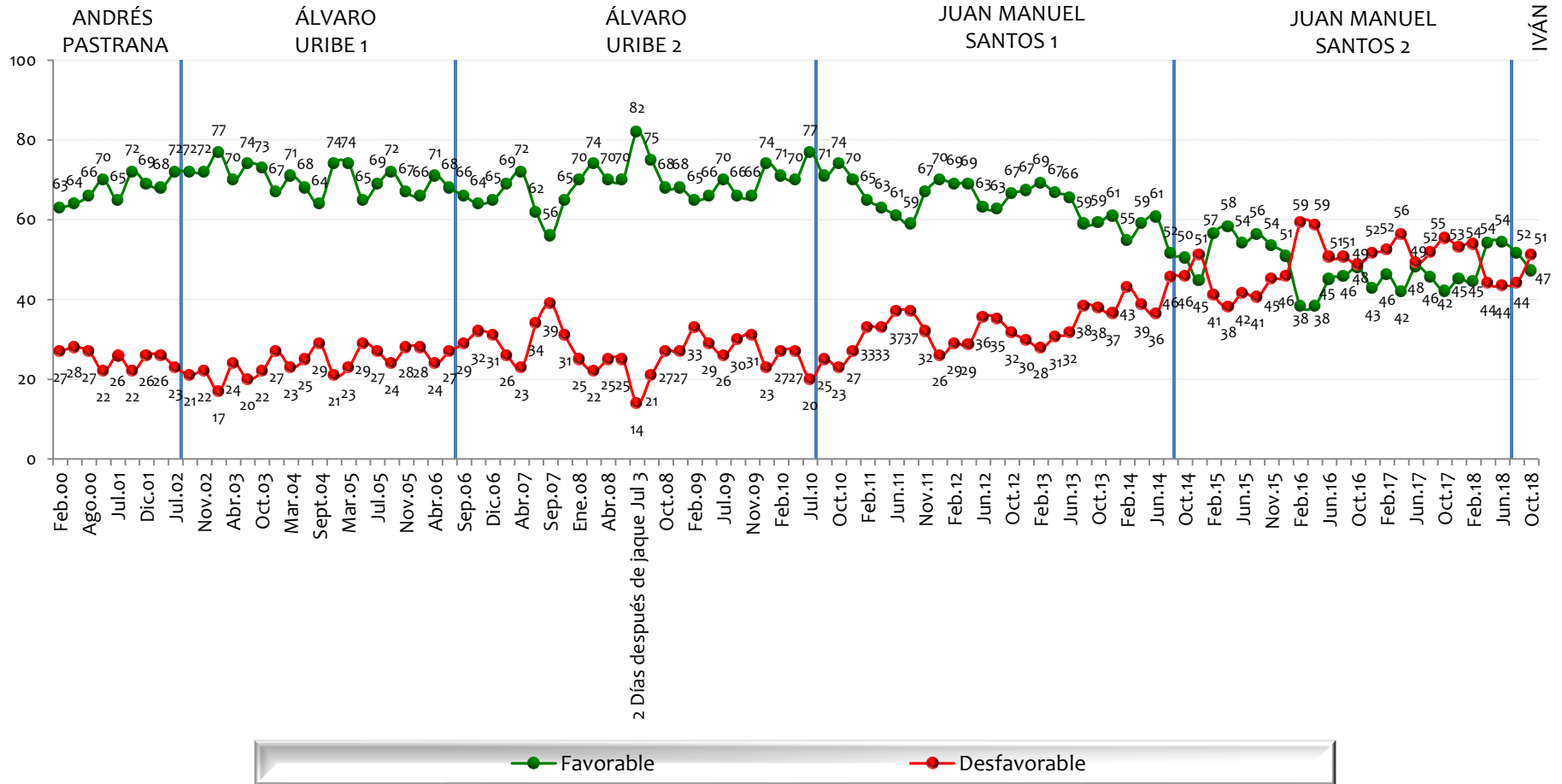

NOTA: LAS CIFRAS ESTÁN EXPRESADAS EN PORCENTAJE



Tiene usted una opinión favorable o desfavorable de:

BASE: 600 ENCUESTADOS, ERROR 4%

Los Estados Unidos

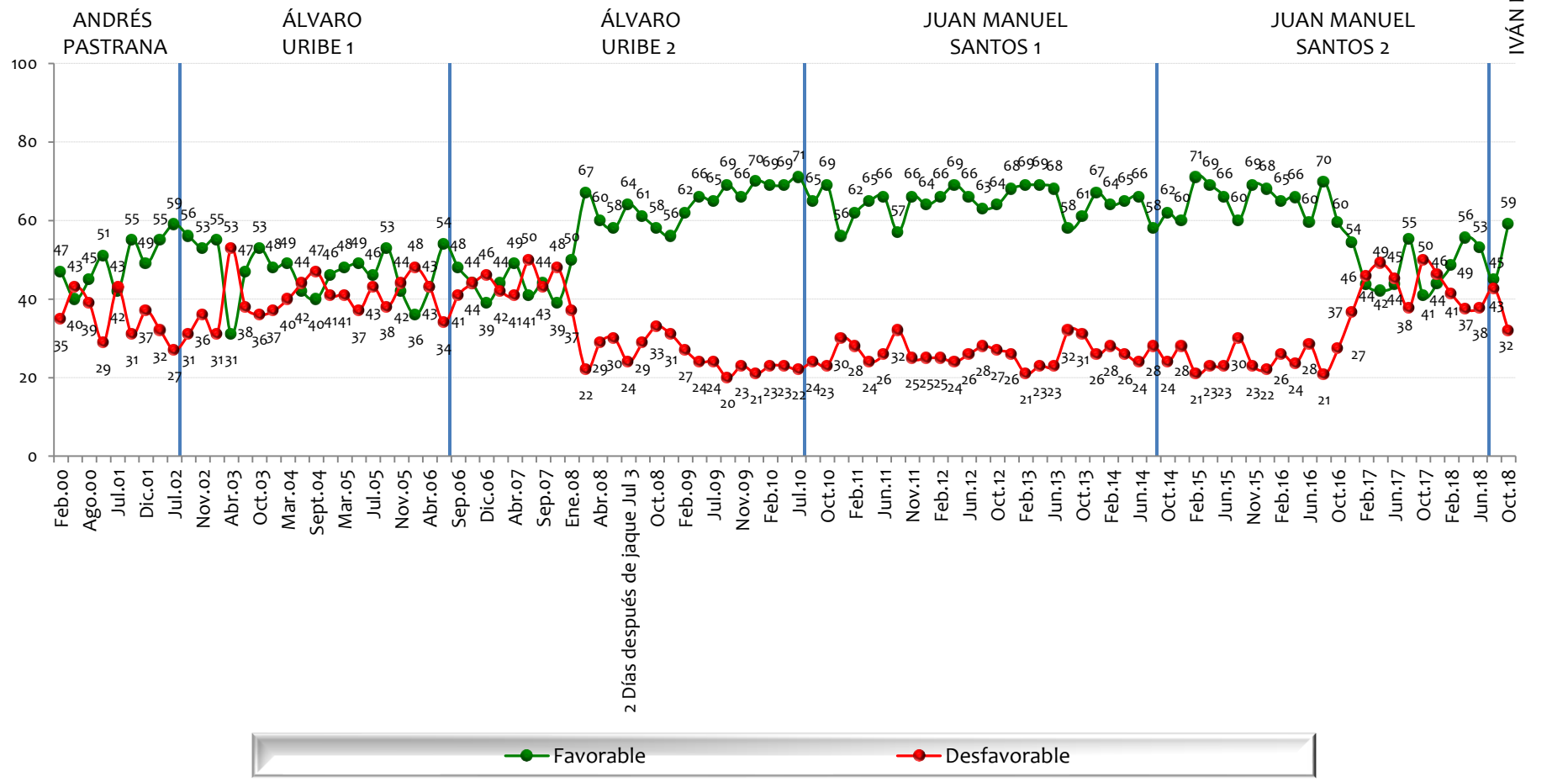

NOTA: LAS CIFRAS ESTÁN EXPRESADAS EN PORCENTAJE



Tiene usted una opinión favorable o desfavorable de:

BASE: 600 ENCUESTADOS, ERROR 4%

Los Sindicatos

IVÁN DUQUE

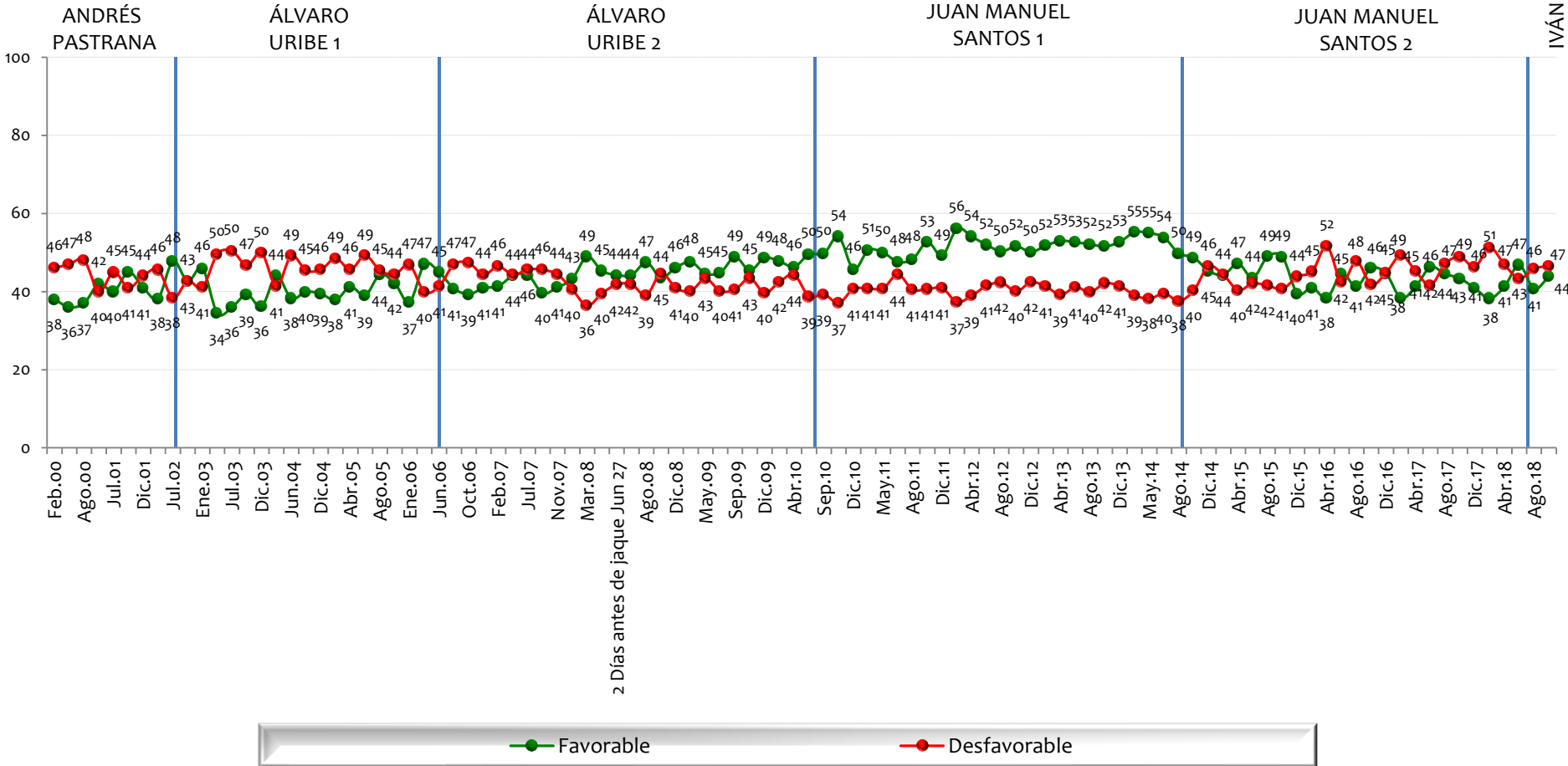

NOTA: LAS CIFRAS ESTÁN EXPRESADAS EN PORCENTAJE



Tiene usted una opinión favorable o desfavorable de:

BASE: 600 ENCUESTADOS, ERROR 4%

La Clase Empresarial Colombiana

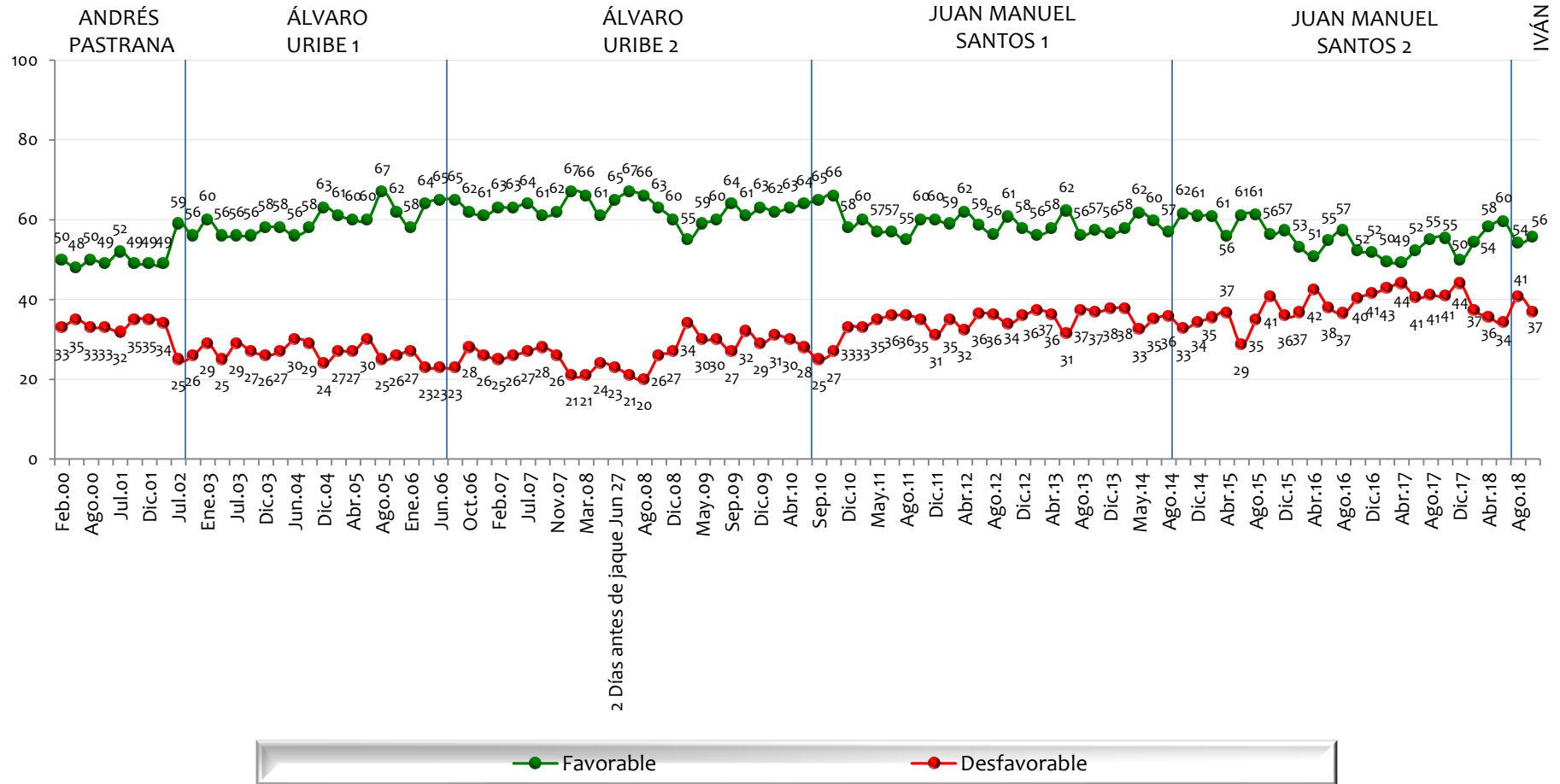

NOTA: LAS CIFRAS ESTÁN EXPRESADAS EN PORCENTAJE



Tiene usted una opinión favorable o desfavorable de:

BASE: 600 ENCUESTADOS, ERROR 4%

Los Medios de Comunicación

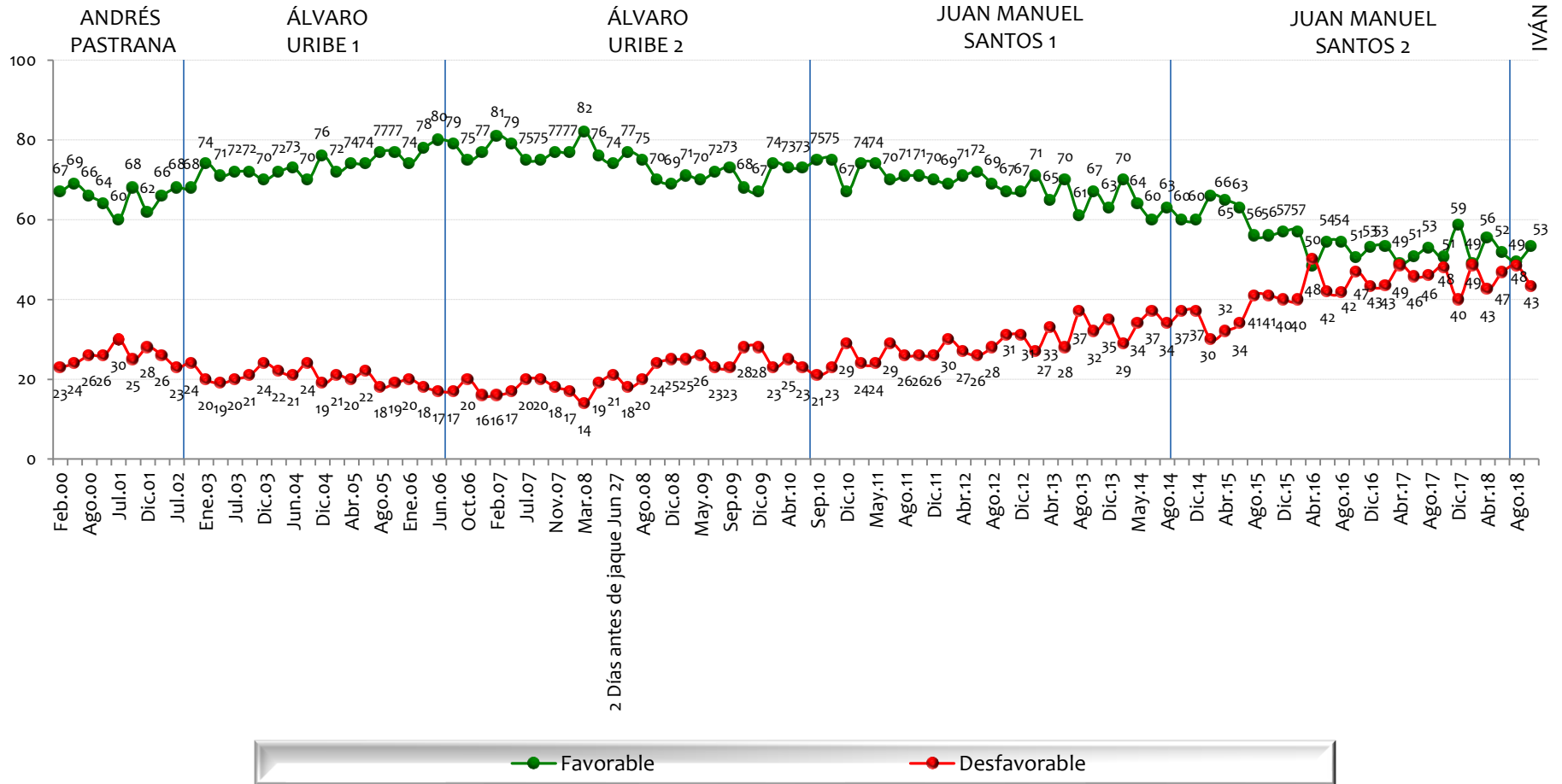

NOTA: LAS CIFRAS ESTÁN EXPRESADAS EN PORCENTAJE



Tiene usted una opinión favorable o desfavorable de:

BASE: 600 ENCUESTADOS, ERROR 4%

La Corte Constitucional

IVÁN DUQUE

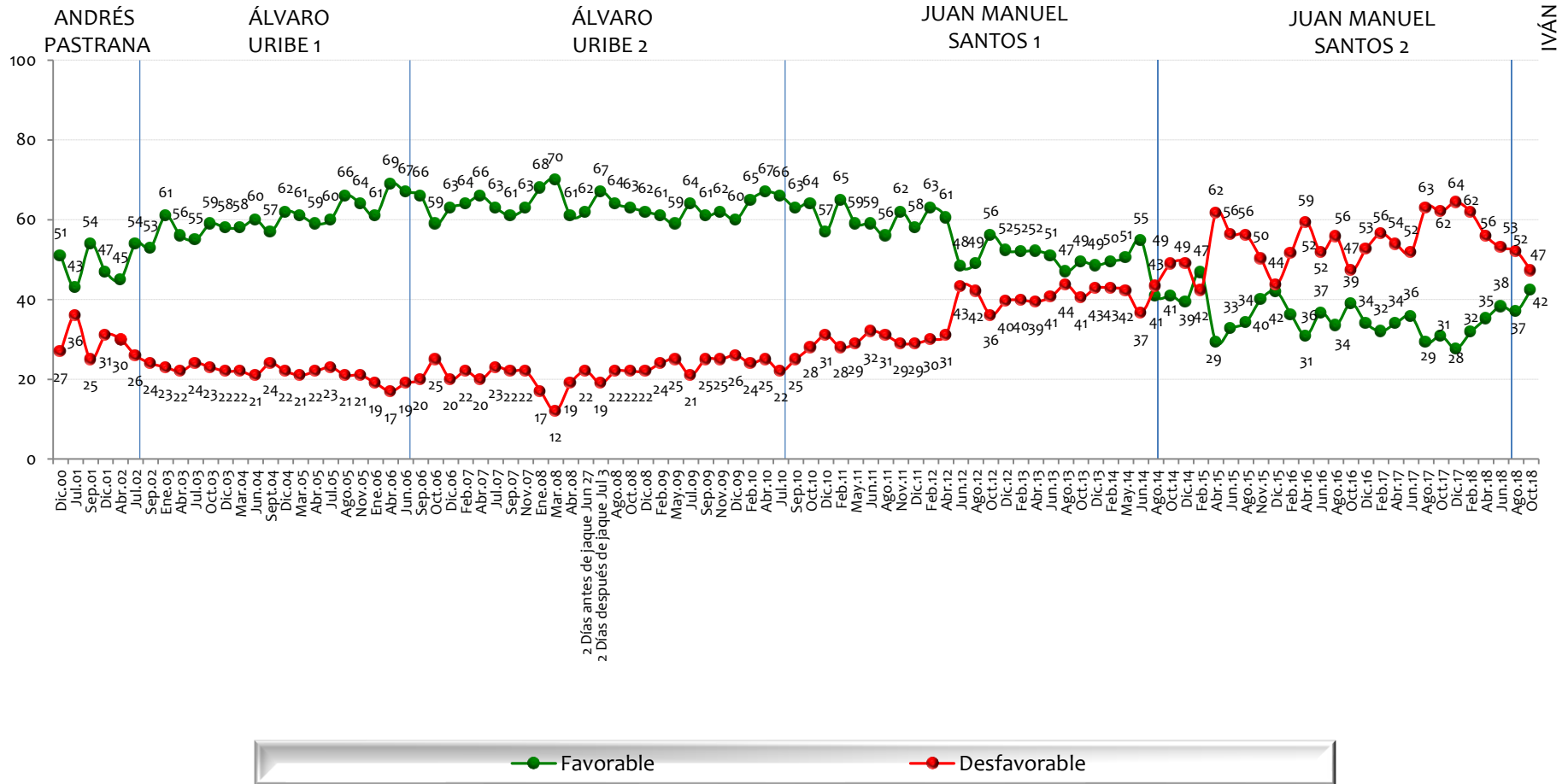

NOTA: LAS CIFRAS ESTÁN EXPRESADAS EN PORCENTAJE



Tiene usted una opinión favorable o desfavorable de:

BASE: 600 ENCUESTADOS, ERROR 4%

La Junta Directiva del Banco de la República

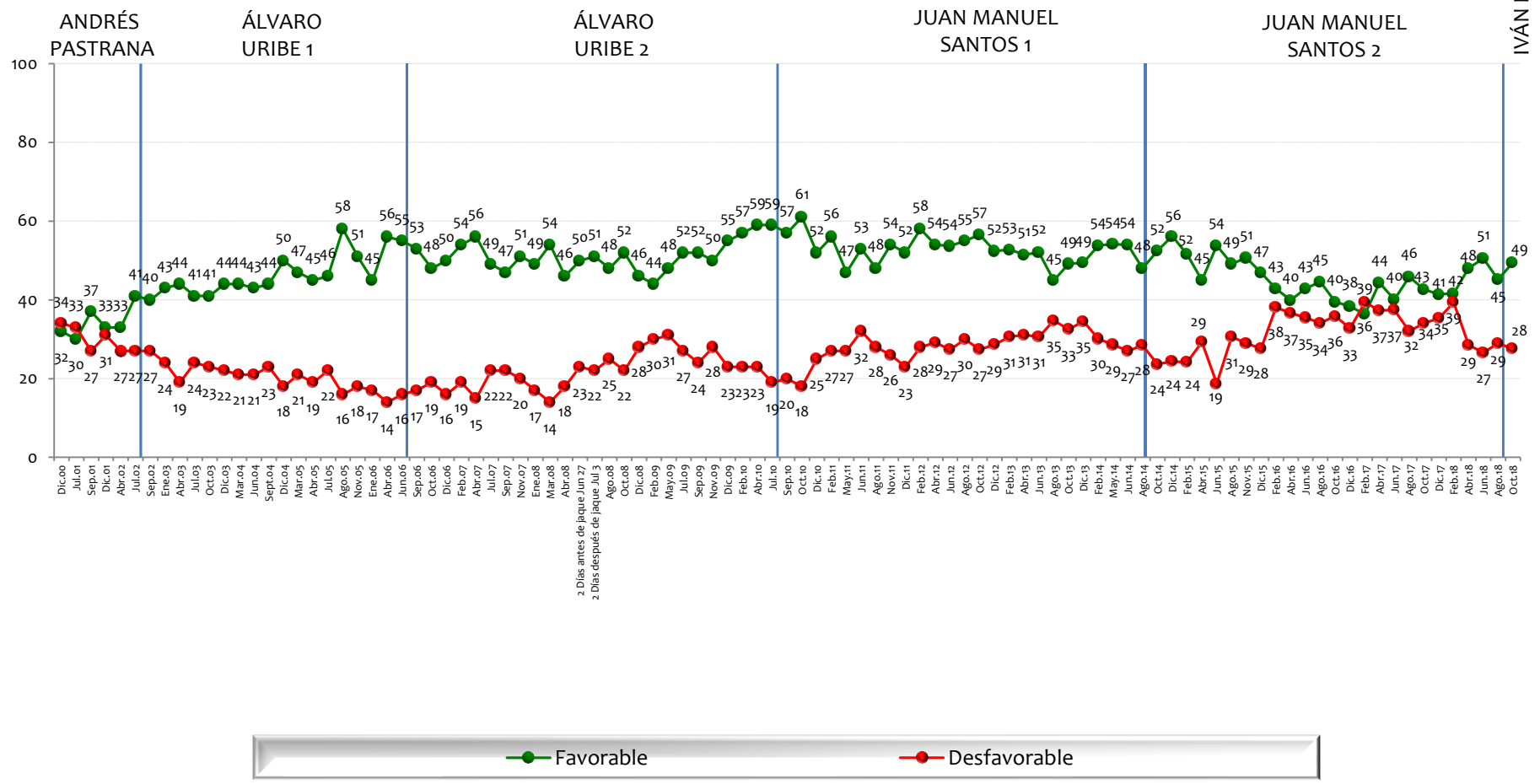

NOTA: LAS CIFRAS ESTÁN EXPRESADAS EN PORCENTAJE



Tiene usted una opinión favorable o desfavorable de:

BASE: 600 ENCUESTADOS, ERROR 4%

La Procuraduría General

IVÁN DUQUE

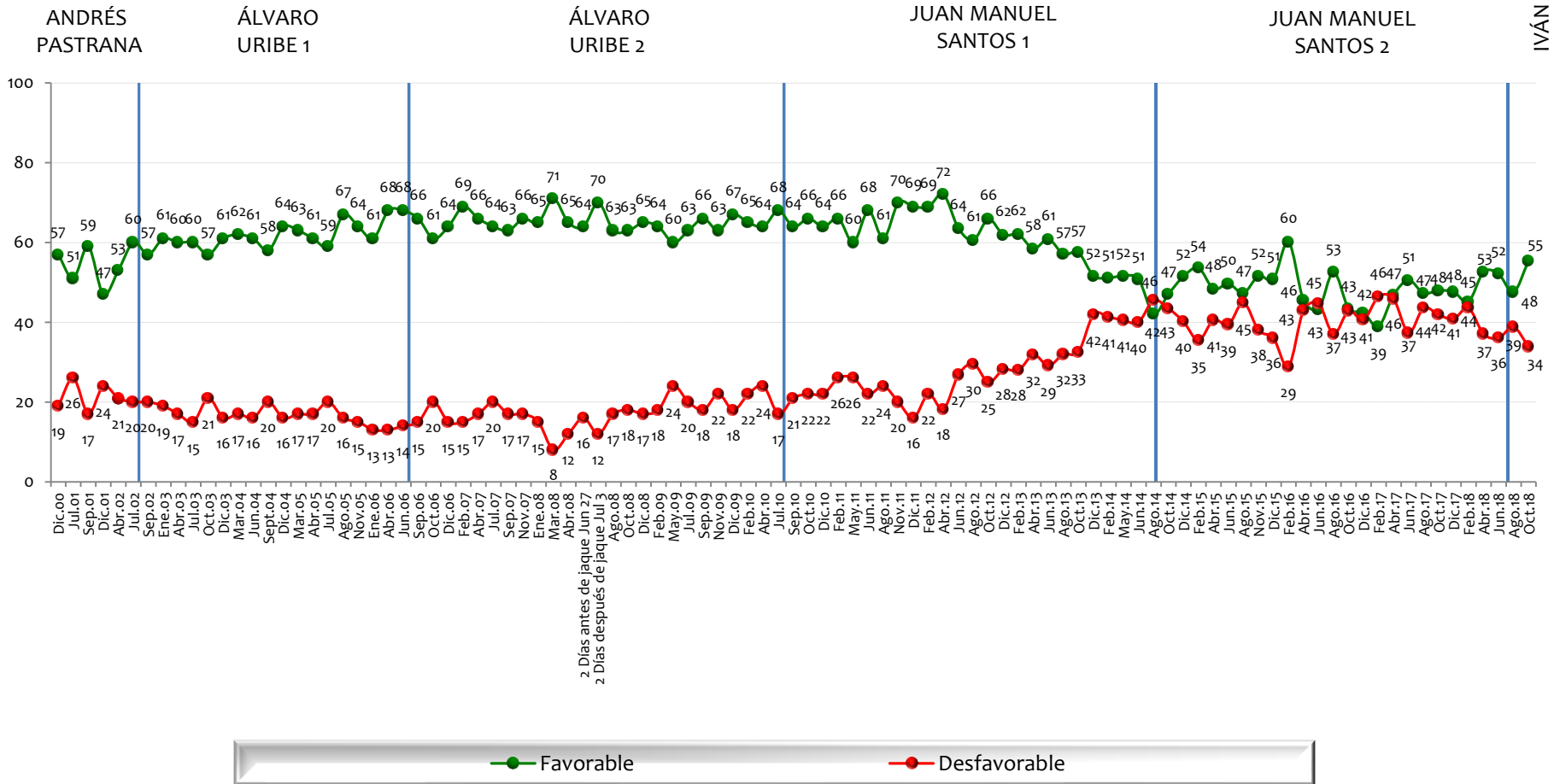

NOTA: LAS CIFRAS ESTÁN EXPRESADAS EN PORCENTAJE



Tiene usted una opinión favorable o desfavorable de:

BASE: 600 ENCUESTADOS, ERROR 4%

La Contraloría General

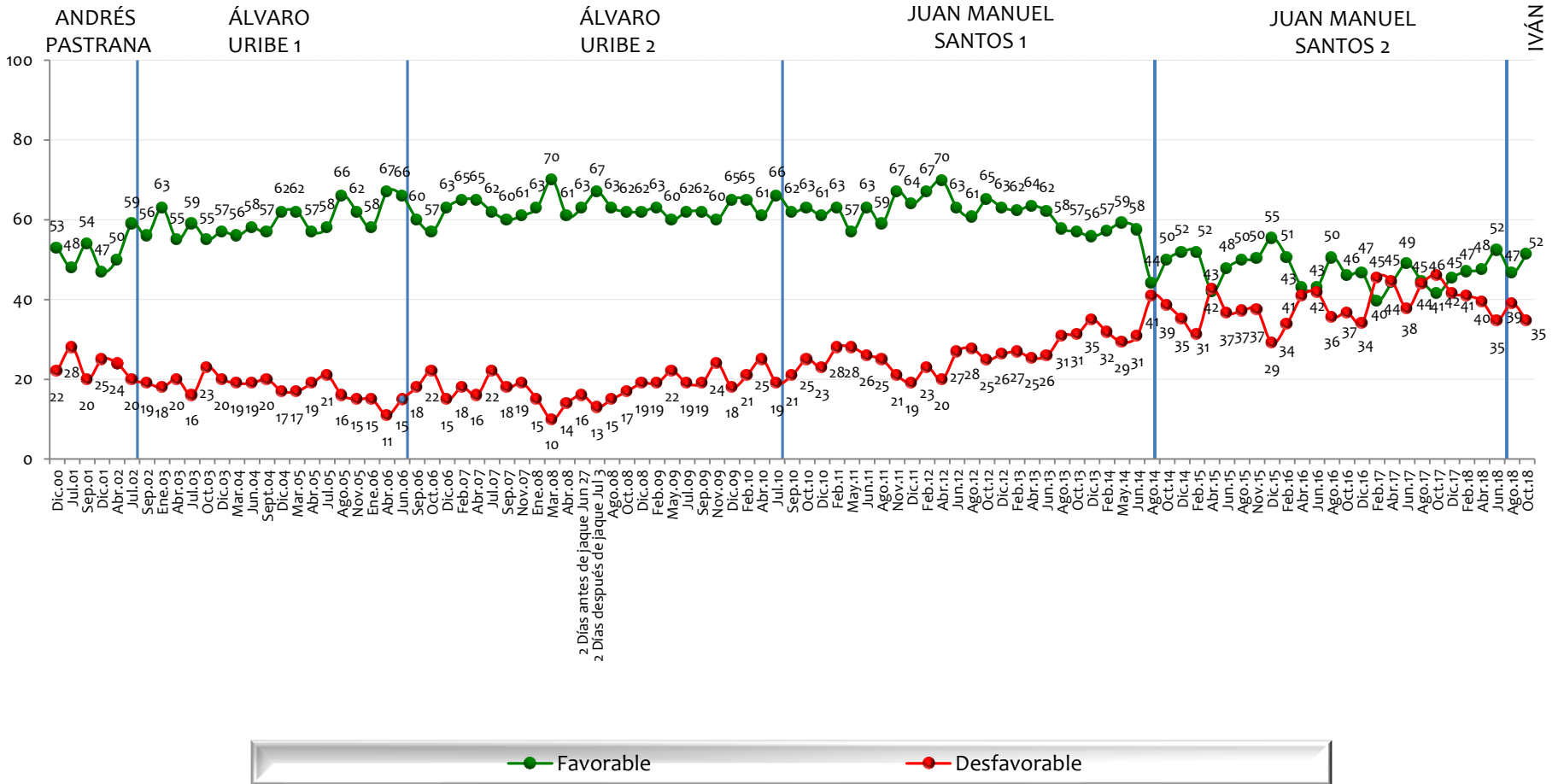

NOTA: LAS CIFRAS ESTÁN EXPRESADAS EN PORCENTAJE



Tiene usted una opinión favorable o desfavorable de:

BASE: 600 ENCUESTADOS, ERROR 4%

Venezuela

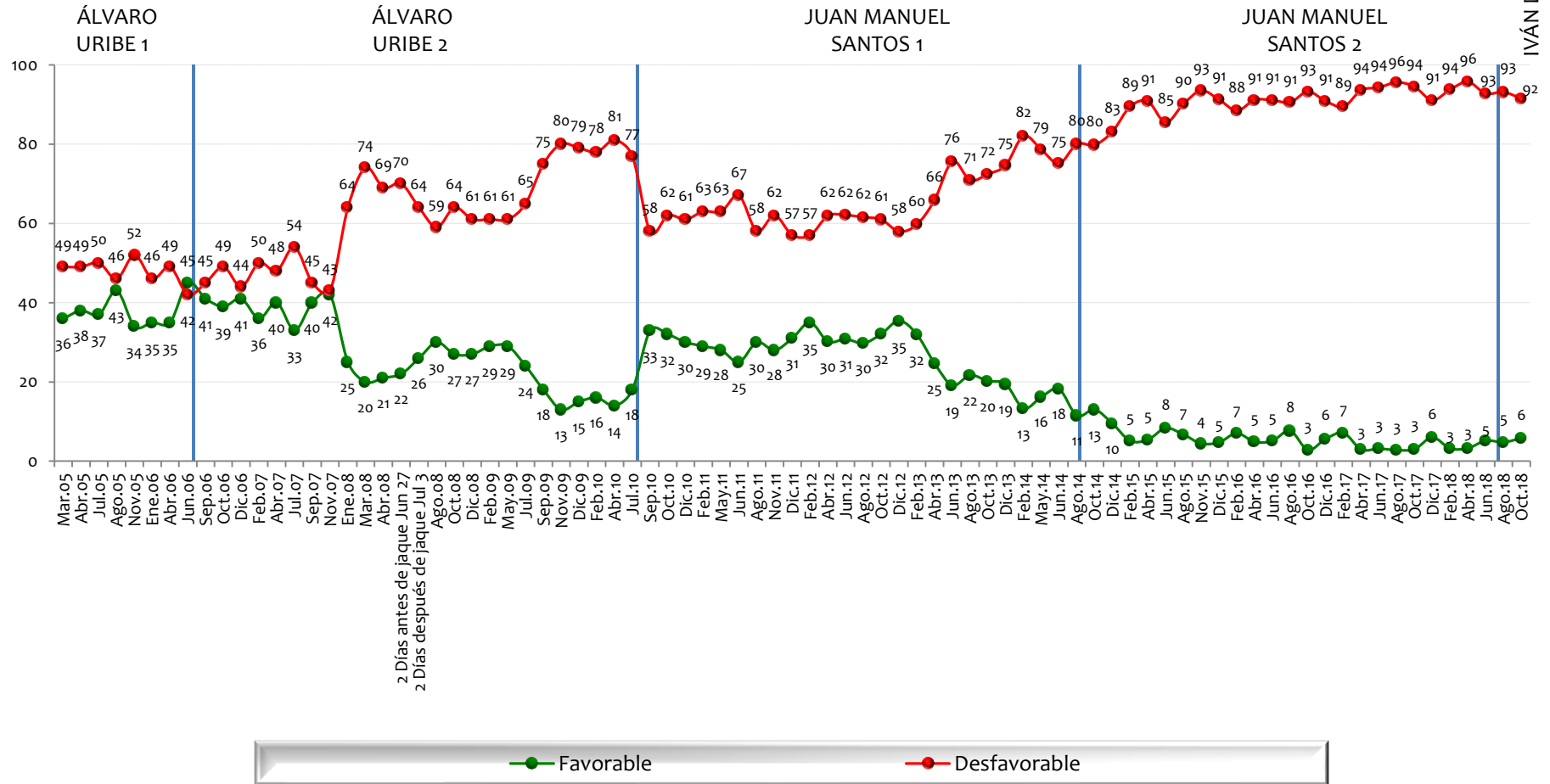

NOTA: LAS CIFRAS ESTÁN EXPRESADAS EN PORCENTAJE



Tiene usted una opinión favorable o desfavorable de:

BASE: 600 ENCUESTADOS, ERROR 4%

El Sistema Judicial Colombiano

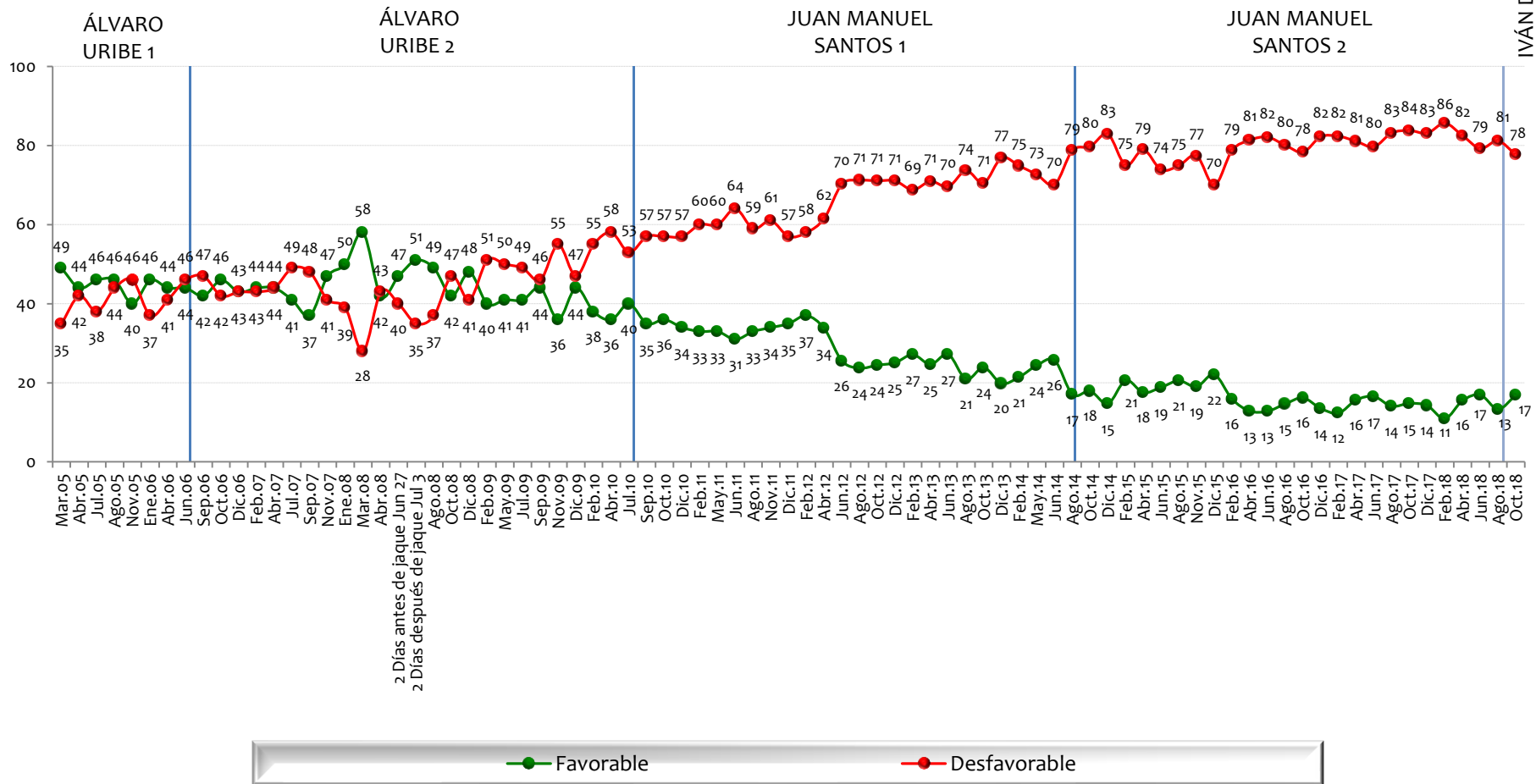

NOTA: LAS CIFRAS ESTÁN EXPRESADAS EN PORCENTAJE



Tiene usted una opinión favorable o desfavorable de:

BASE: 600 ENCUESTADOS, ERROR 4%

Los Partidos Políticos

ÁLVARO URIBE 2

JUAN MANUEL SANTOS 1

JUAN MANUEL SANTOS 2

IVÁN DUQUE

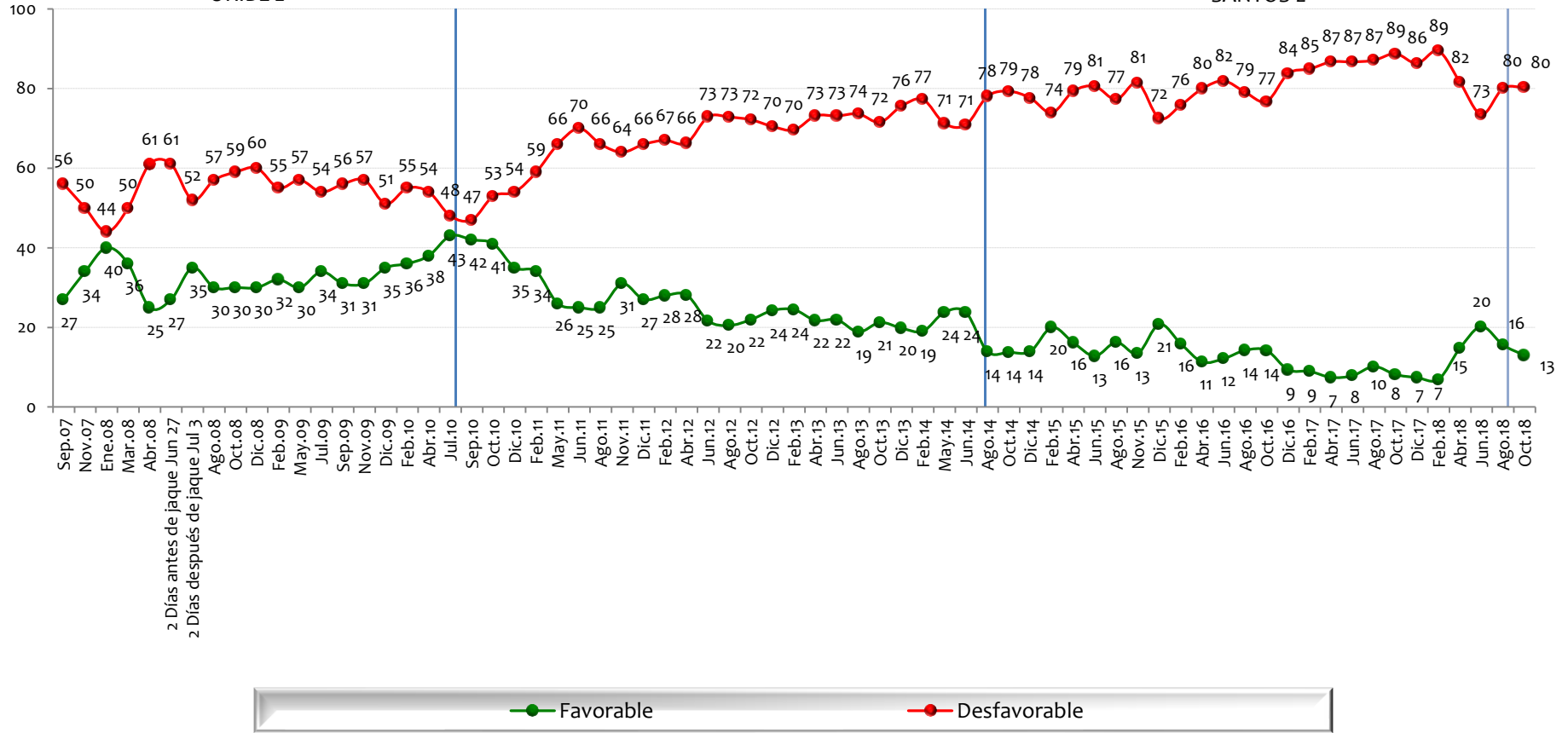

NOTA: LAS CIFRAS ESTÁN EXPRESADAS EN PORCENTAJE



Tiene usted una opinión favorable o desfavorable de:

BASE: 600 ENCUESTADOS, ERROR 4%

La Corte Suprema de Justicia

ÁLVARO URIBE 2

JUAN MANUEL SANTOS 1

JUAN MANUEL SANTOS 2

IVÁN DUQUE

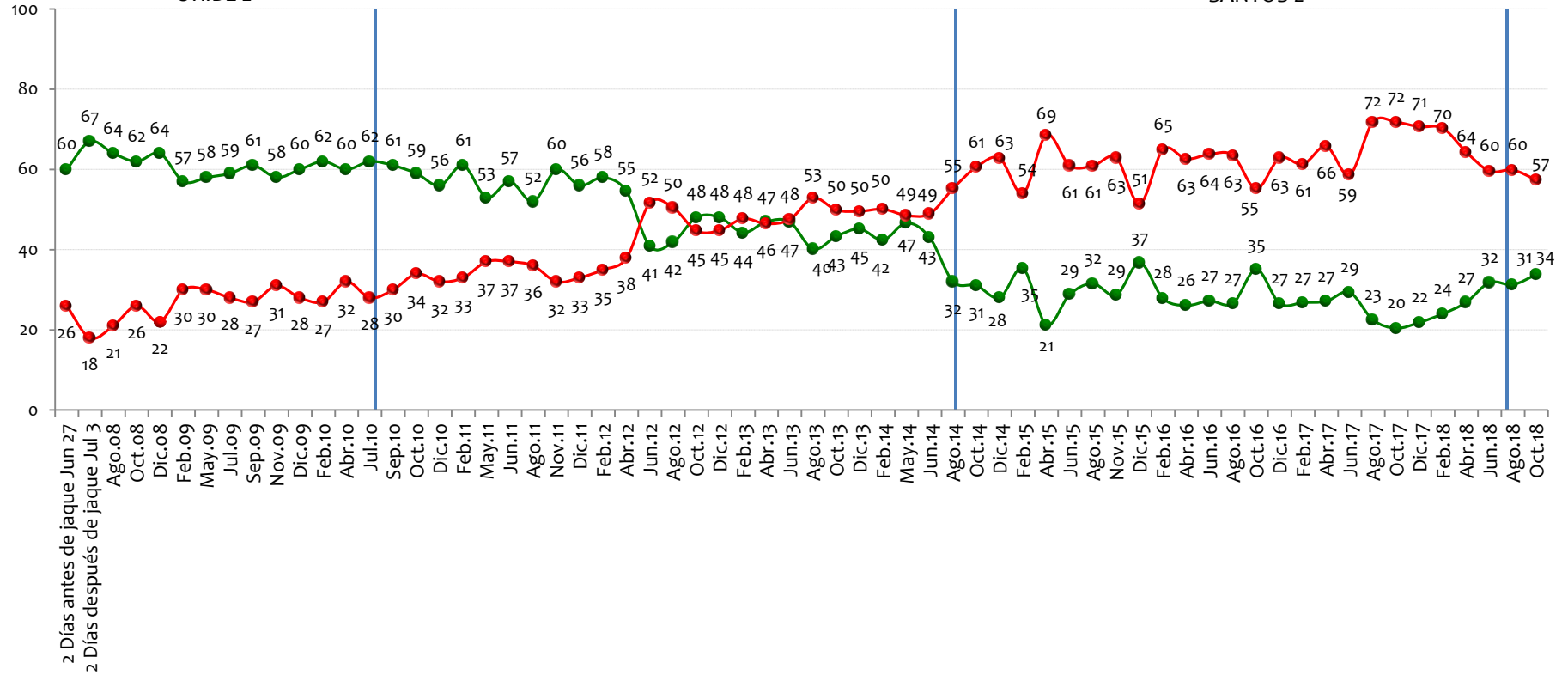

NOTA: LAS CIFRAS ESTÁN EXPRESADAS EN PORCENTAJE



Tiene usted una opinión favorable o desfavorable de:

BASE: 600 ENCUESTADOS, ERROR 4%

Brasil

JUAN MANUEL SANTOS 1

JUAN MANUEL SANTOS 2

IVÁN DUQUE

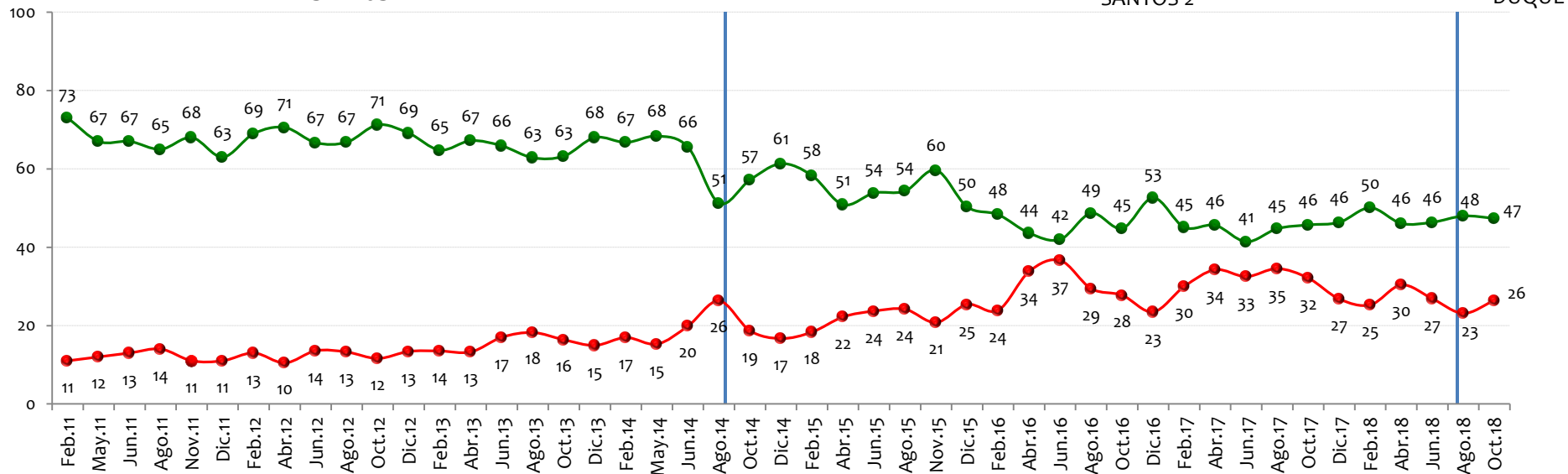

NOTA: LAS CIFRAS ESTÁN EXPRESADAS EN PORCENTAJE



Tiene usted una opinión favorable o desfavorable de:

BASE: 600 ENCUESTADOS, ERROR 4%

La FARC

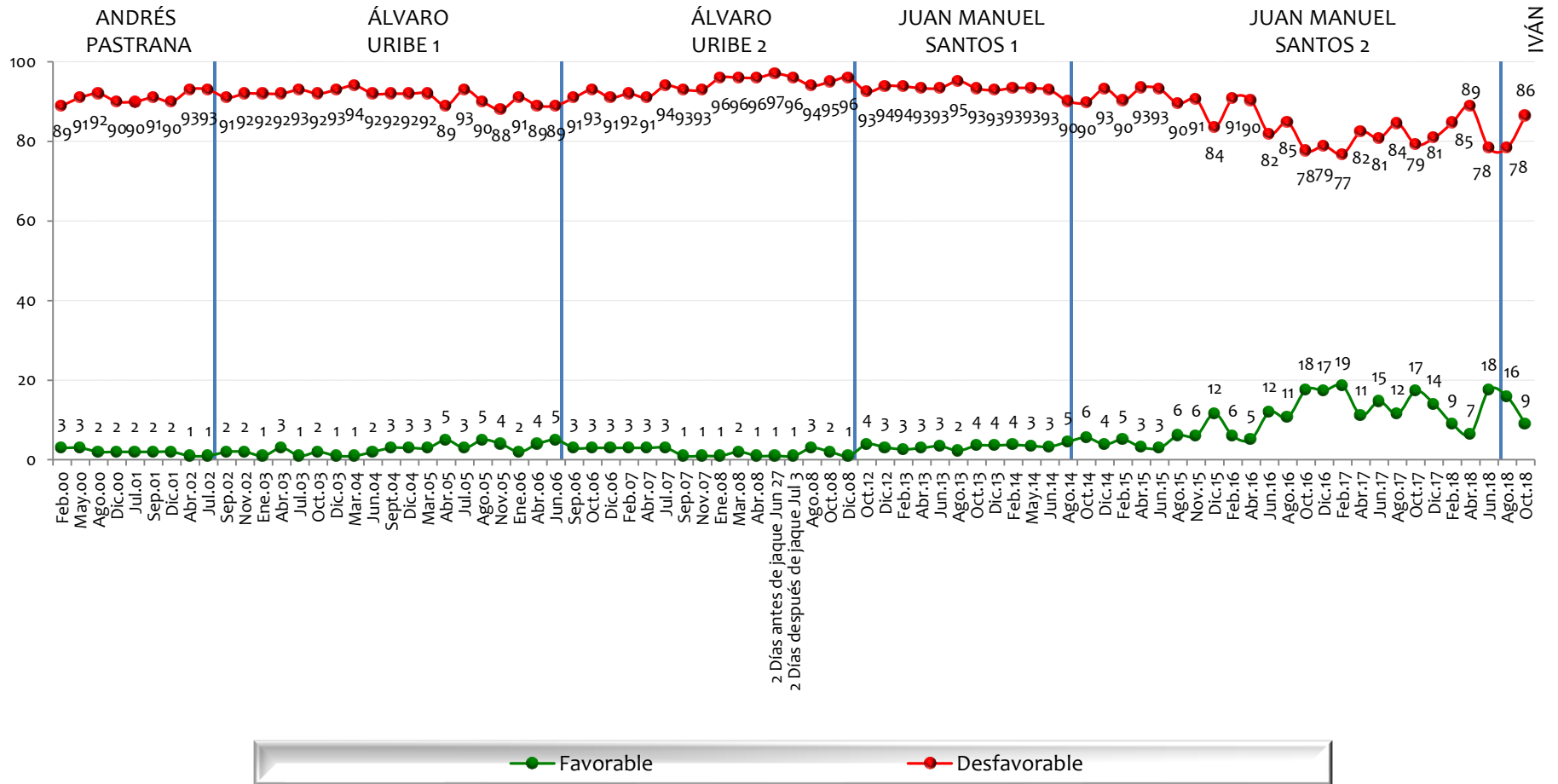

NOTA: LAS CIFRAS ESTÁN EXPRESADAS EN PORCENTAJE



Tiene usted una opinión favorable o desfavorable de:

BASE: 600 ENCUESTADOS, ERROR 4%

EL ELN

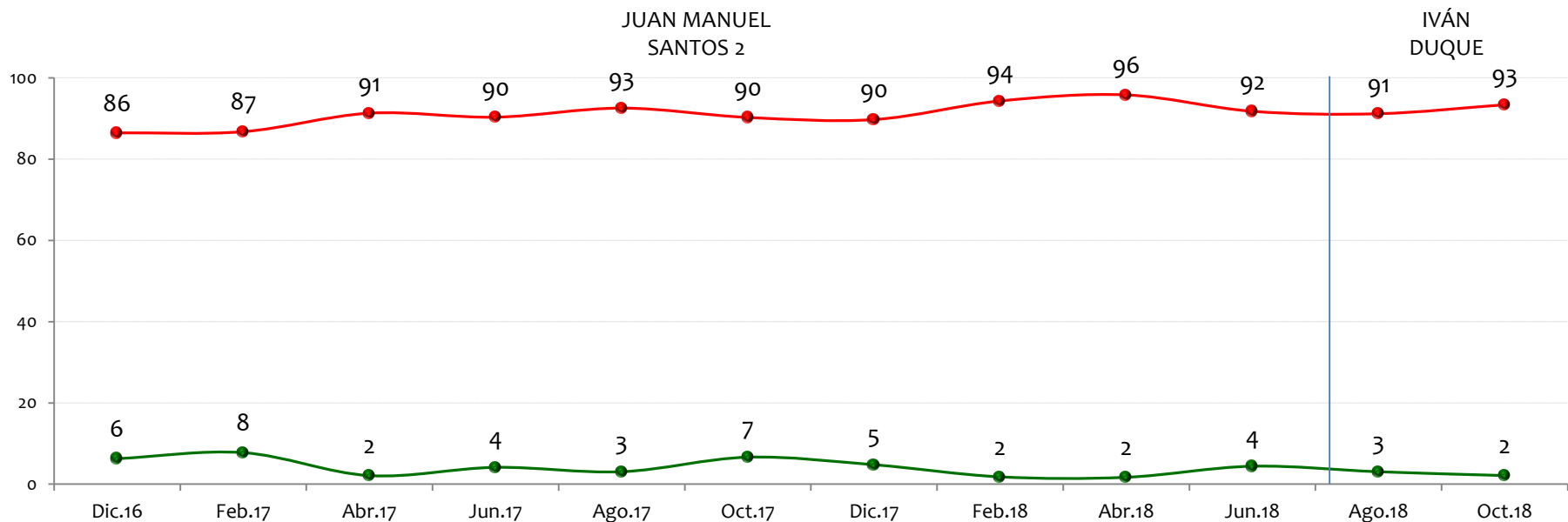

NOTA: LAS CIFRAS ESTÁN EXPRESADAS EN PORCENTAJE



Tiene usted una opinión favorable o desfavorable de:

BASE: 600 ENCUESTADOS, ERROR 4%

La JEP, Jurisdicción Especial para la Paz

JUAN MANUEL SANTOS 2

IVÁN DUQUE

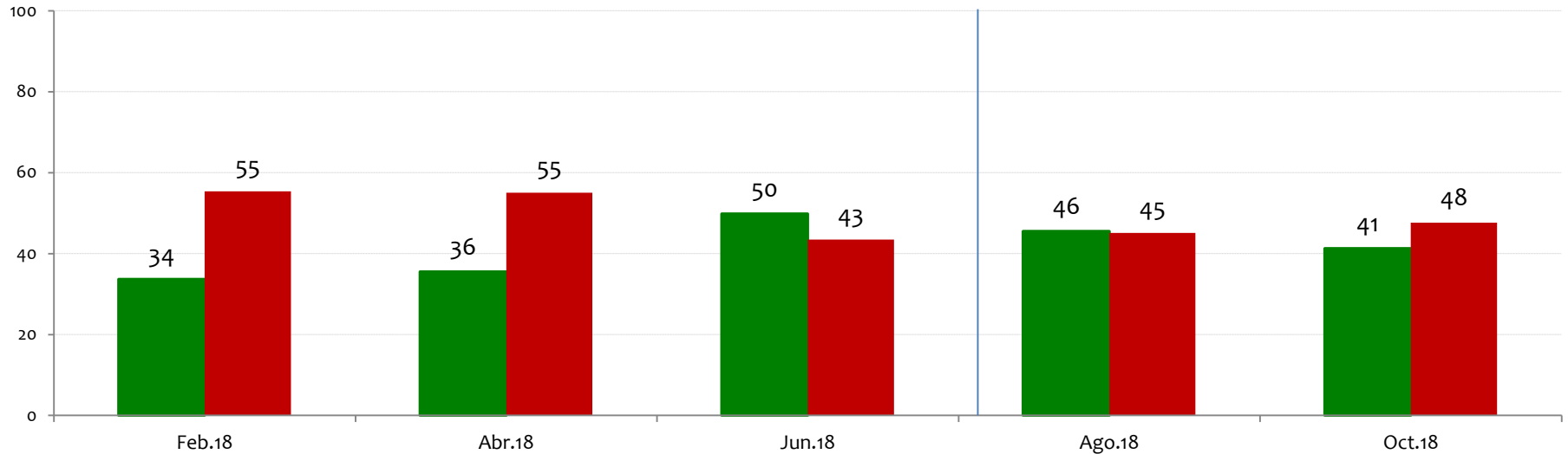

NOTA: LAS CIFRAS ESTÁN EXPRESADAS EN PORCENTAJE



Tiene usted una opinión favorable o desfavorable de:

BASE: 600 ENCUESTADOS, ERROR 4%

Las redes sociales

JUAN MANUEL SANTOS 2

IVÁN DUQUE

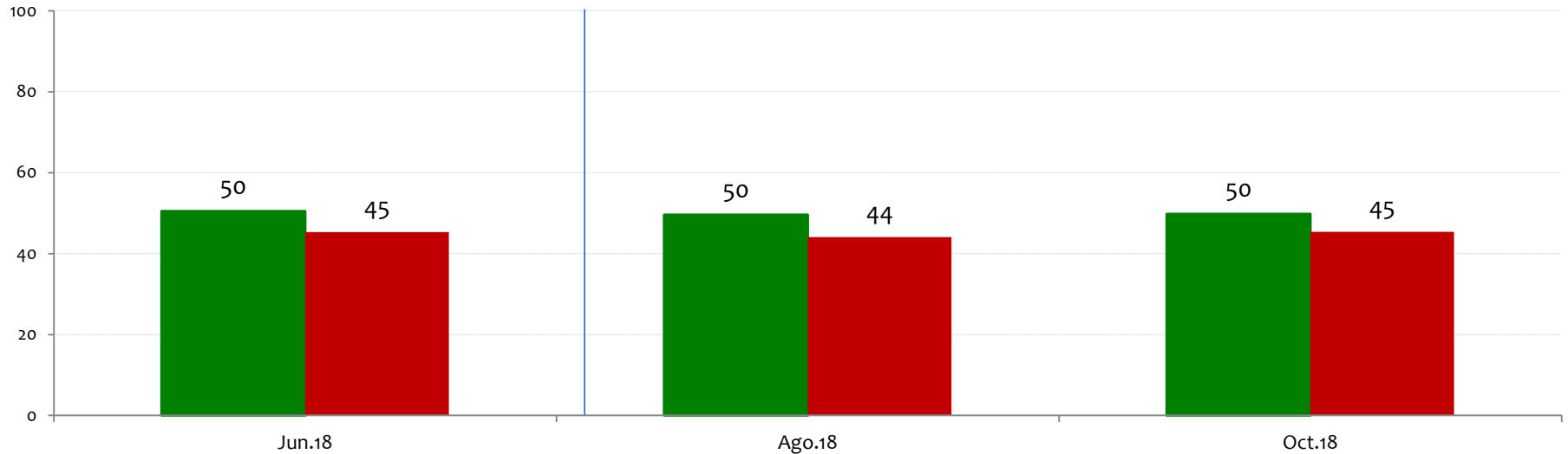

NOTA: LAS CIFRAS ESTÁN EXPRESADAS EN PORCENTAJE



Proceso de paz

GALLUP
POLL



¿Cree usted que las Fuerzas Armadas Colombianas están en capacidad de derrotar militarmente a la guerrilla, o no?

BASE: 600 ENCUESTADOS, ERROR 4%

IVÁN DUQUE

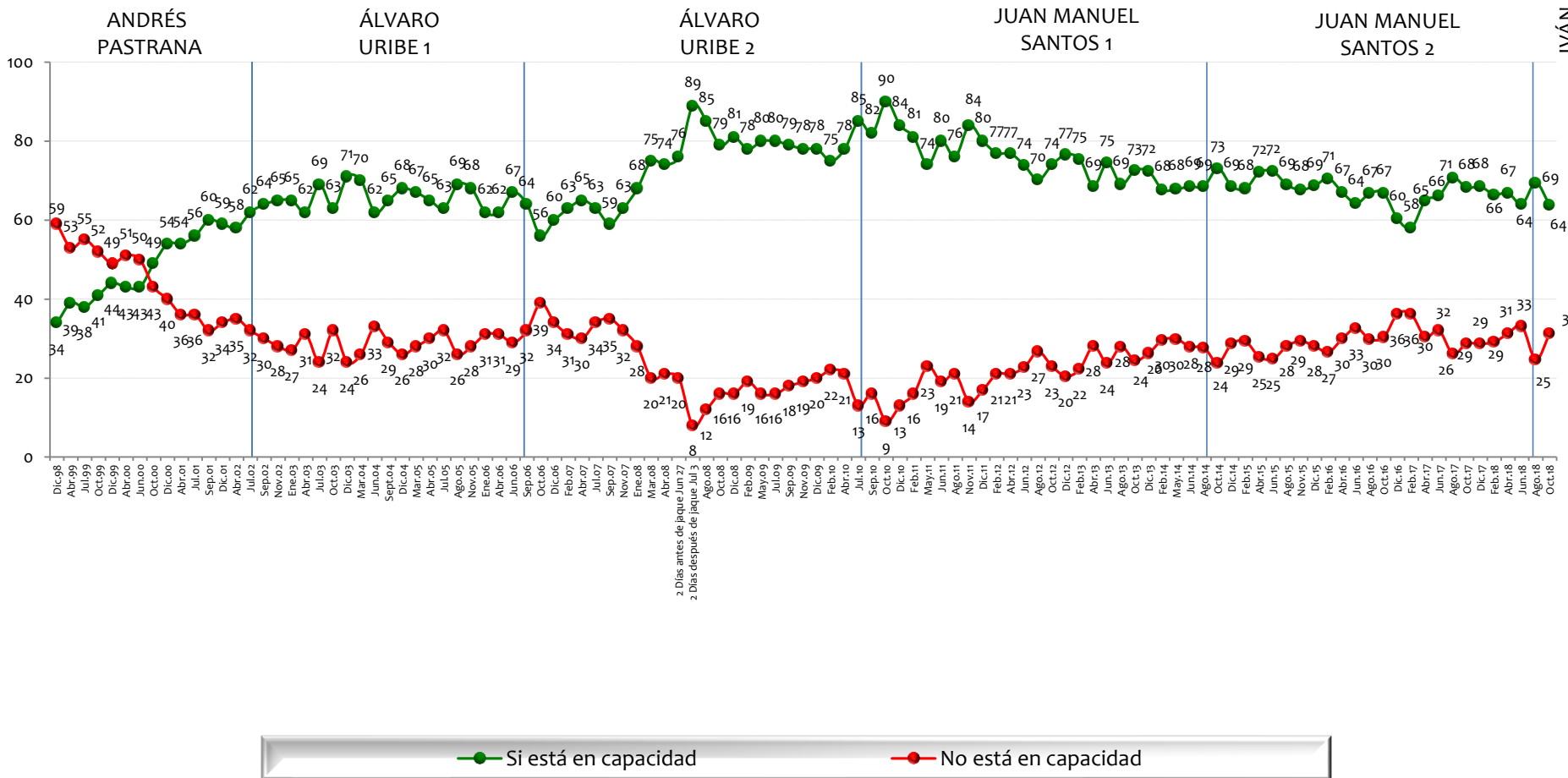

NOTA: LAS CIFRAS ESTÁN EXPRESADAS EN PORCENTAJE



¿Cree usted posible que la guerrilla colombiana llegue algún día a tomarse el poder por la fuerza, o no cree esto posible?

BASE: 600 ENCUESTADOS, ERROR 4%

IVÁN DUQUE

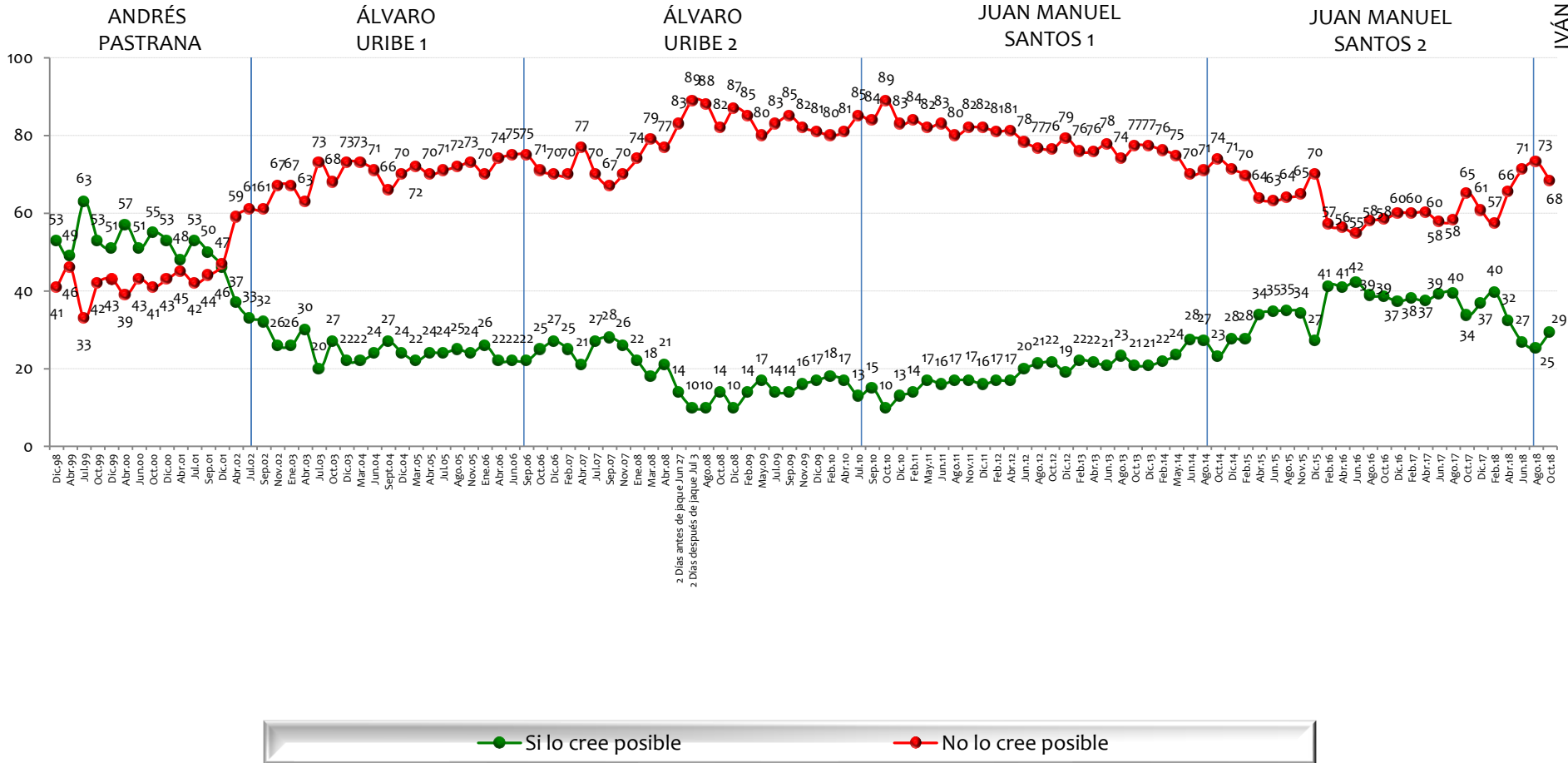

NOTA: LAS CIFRAS ESTÁN EXPRESADAS EN PORCENTAJE



¿Cuál cree usted que es la mejor opción para solucionar el problema de la guerrilla en Colombia?

BASE: 600 ENCUESTADOS, ERROR 4%

IVÁN DUQUE

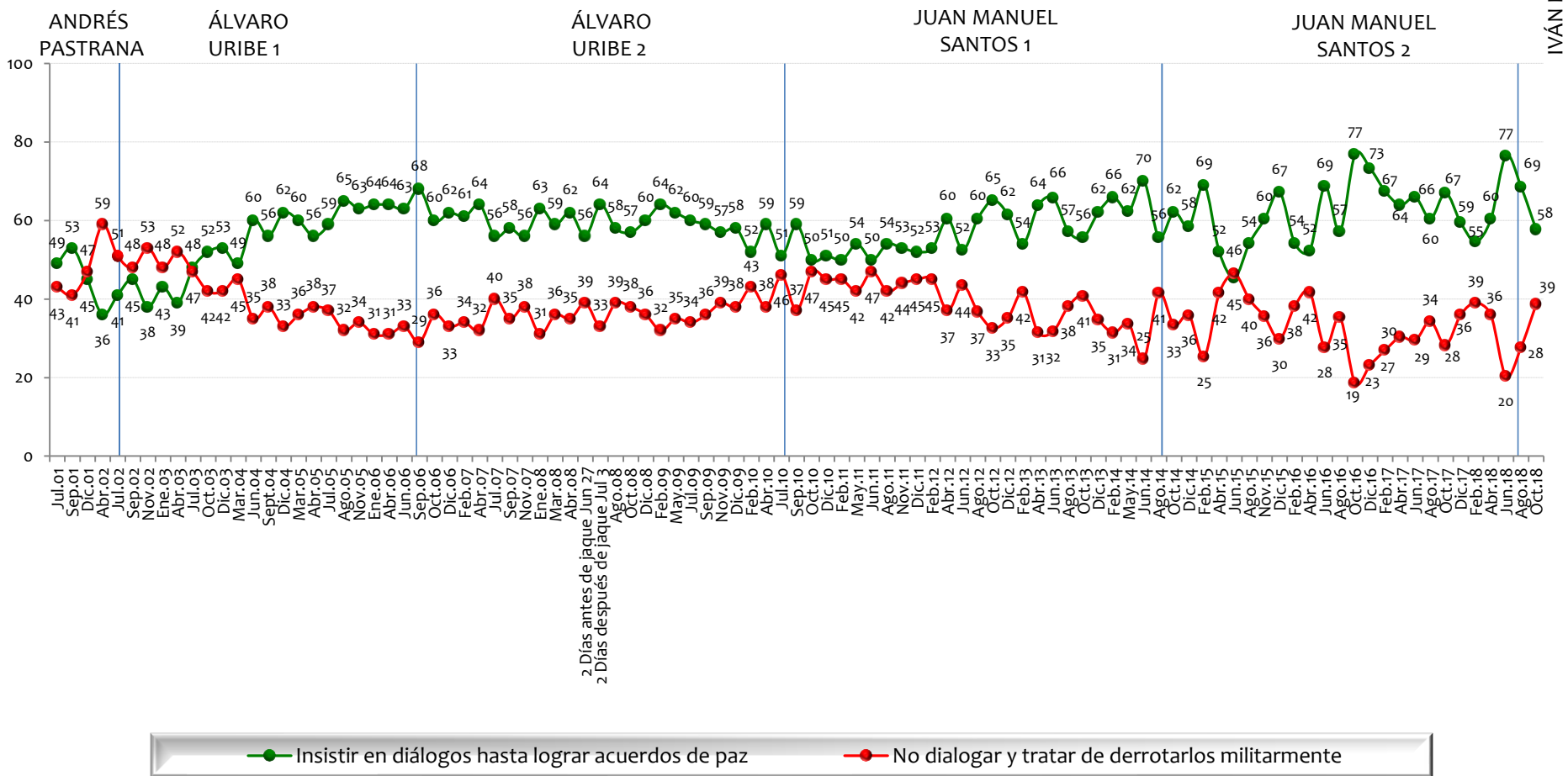

NOTA: LAS CIFRAS ESTÁN EXPRESADAS EN PORCENTAJE



En su concepto, ¿la implementación del acuerdo de paz con la FARC va por buen camino o por mal camino?

BASE: 600 ENCUESTADOS, ERROR 4%

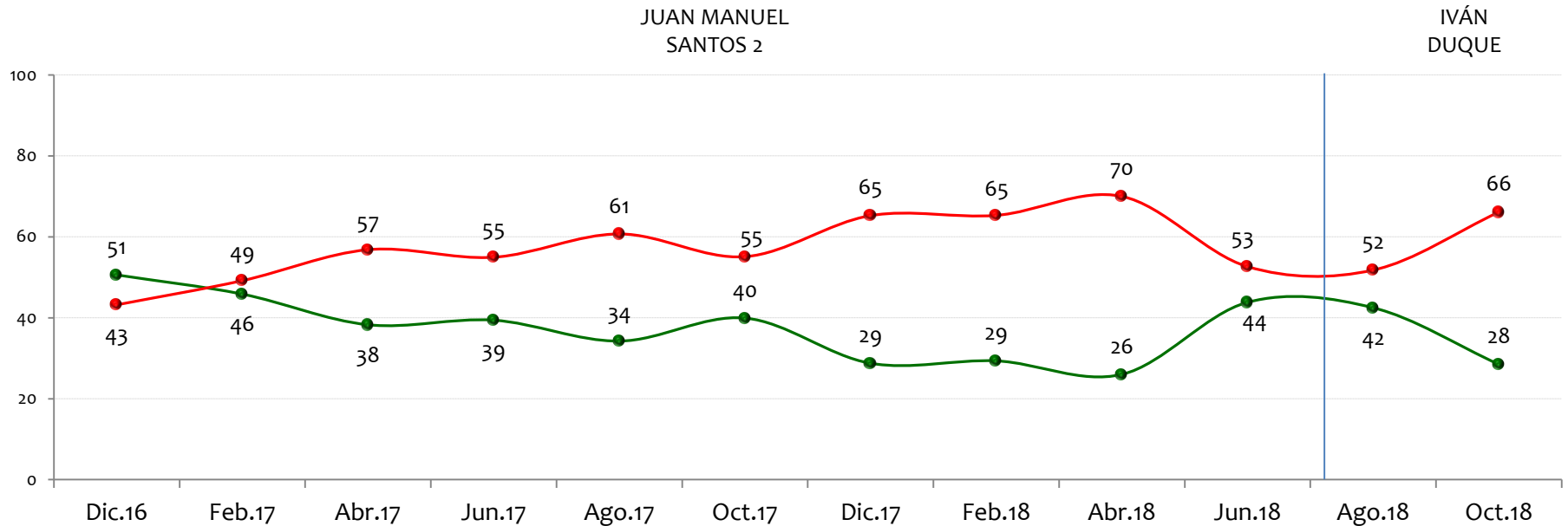

NOTA: LAS CIFRAS ESTÁN EXPRESADAS EN PORCENTAJE



¿Cree usted, sí o no, que con el acuerdo entre el Gobierno y la FARC se logrará alcanzar lo siguiente en Colombia?

BASE: 600 ENCUESTADOS, ERROR 4%

Se distribuirá mejor la riqueza en el campo

JUAN MANUEL SANTOS 2

IVÁN DUQUE

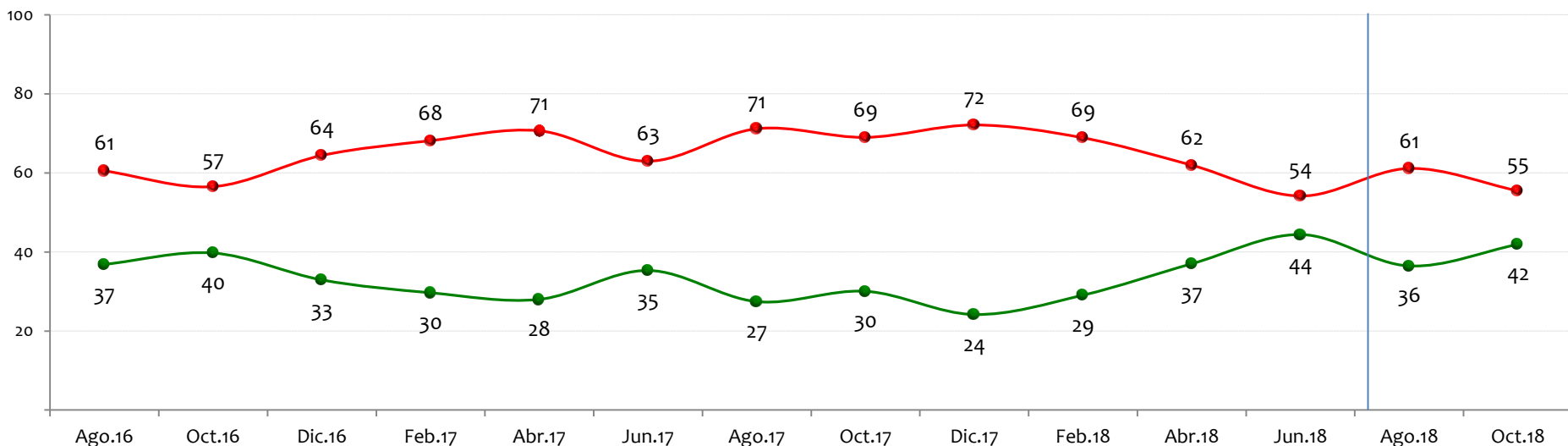

NOTA: LAS CIFRAS ESTÁN EXPRESADAS EN PORCENTAJE



¿Cree usted, sí o no, que con el acuerdo entre el Gobierno y la FARC se logrará alcanzar lo siguiente en Colombia?

BASE: 600 ENCUESTADOS, ERROR 4%

No habrá más violencia de origen ideológico

JUAN MANUEL SANTOS 2

IVÁN DUQUE

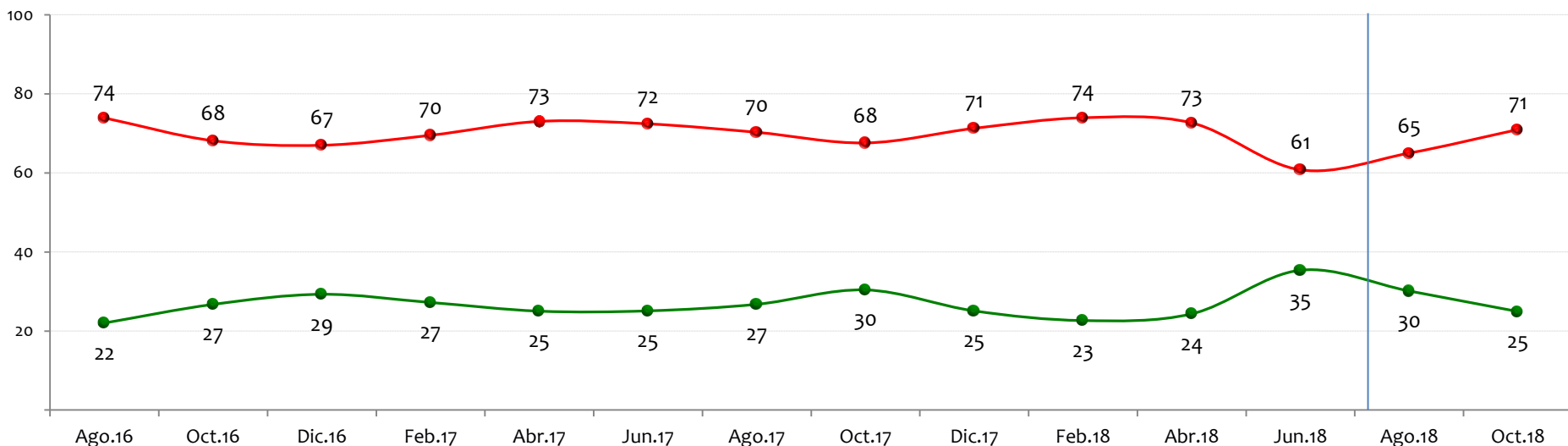

NOTA: LAS CIFRAS ESTÁN EXPRESADAS EN PORCENTAJE



¿Cree usted, sí o no, que con el acuerdo entre el Gobierno y la FARC se logrará alcanzar lo siguiente en Colombia?

BASE: 600 ENCUESTADOS, ERROR 4%

Se vivirá un clima de seguridad y tranquilidad

JUAN MANUEL SANTOS 2

IVÁN DUQUE

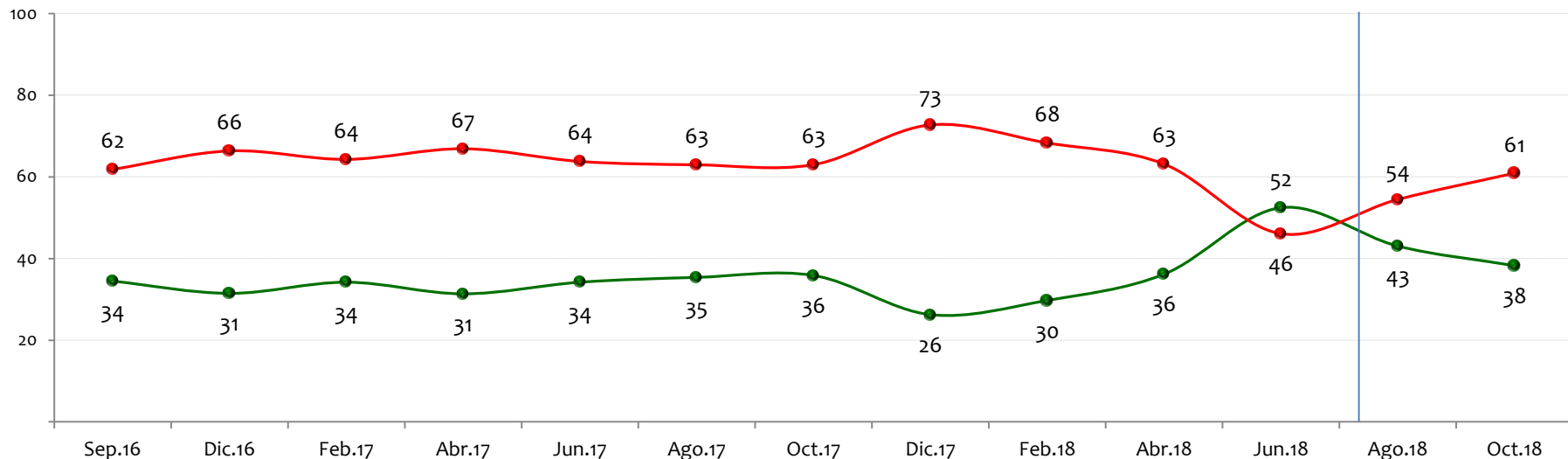

NOTA: LAS CIFRAS ESTÁN EXPRESADAS EN PORCENTAJE



¿Cree usted, sí o no, que con el acuerdo entre el Gobierno y la FARC se logrará alcanzar lo siguiente en Colombia?

BASE: 600 ENCUESTADOS, ERROR 4%

Se encontrará una solución definitiva al problema del narcotráfico

JUAN MANUEL SANTOS 2

IVÁN DUQUE

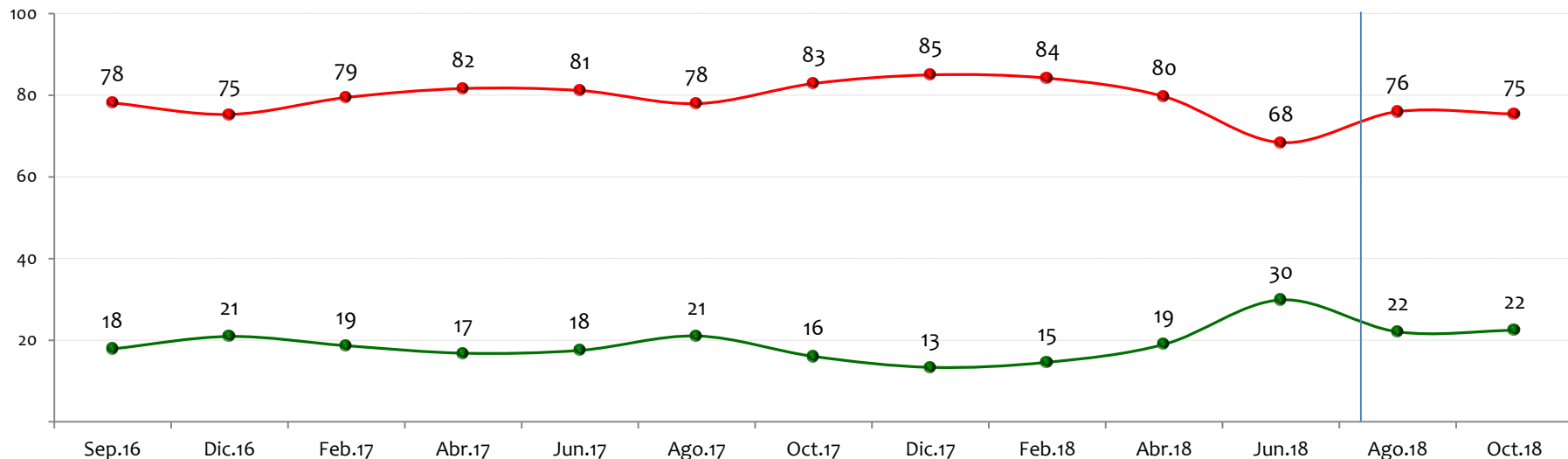

NOTA: LAS CIFRAS ESTÁN EXPRESADAS EN PORCENTAJE



¿Cree usted, sí o no, que con el acuerdo entre el Gobierno y la FARC se logrará alcanzar lo siguiente en Colombia?

BASE: 600 ENCUESTADOS, ERROR 4%

Se logrará esclarecer la verdad y reparar a las víctimas del conflicto

JUAN MANUEL SANTOS 2

IVÁN DUQUE

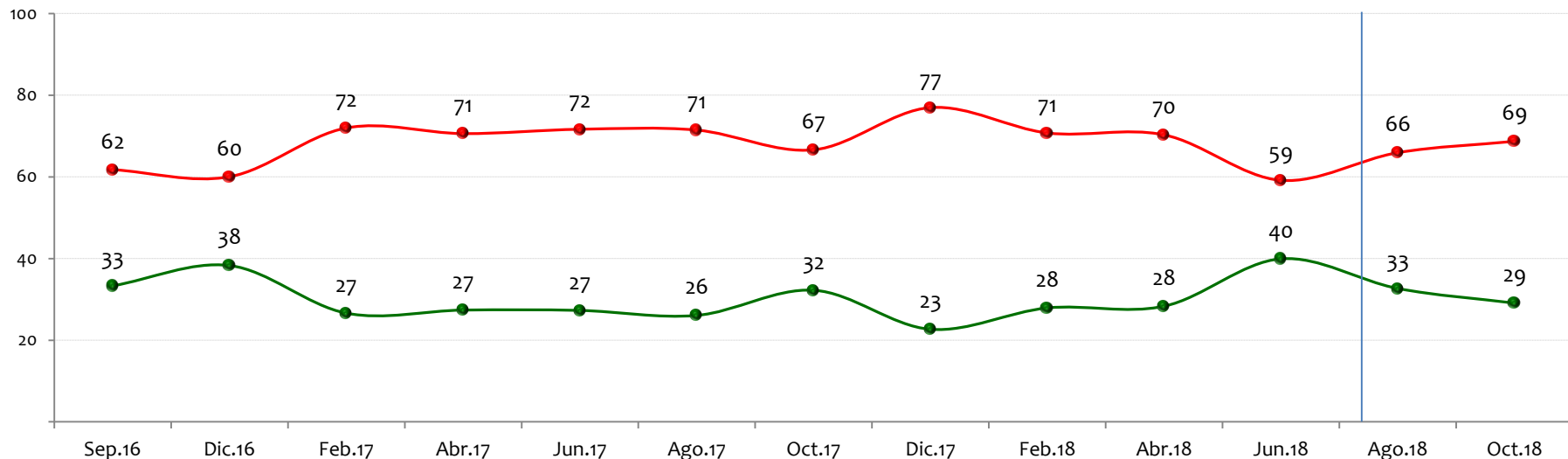

NOTA: LAS CIFRAS ESTÁN EXPRESADAS EN PORCENTAJE



¿Cree usted, sí o no, que con el acuerdo entre el Gobierno y la FARC se logrará alcanzar lo siguiente en Colombia?

BASE: 600 ENCUESTADOS, ERROR 4%

La FARC cumplirán con lo pactado en los acuerdos

JUAN MANUEL SANTOS 2

IVÁN DUQUE

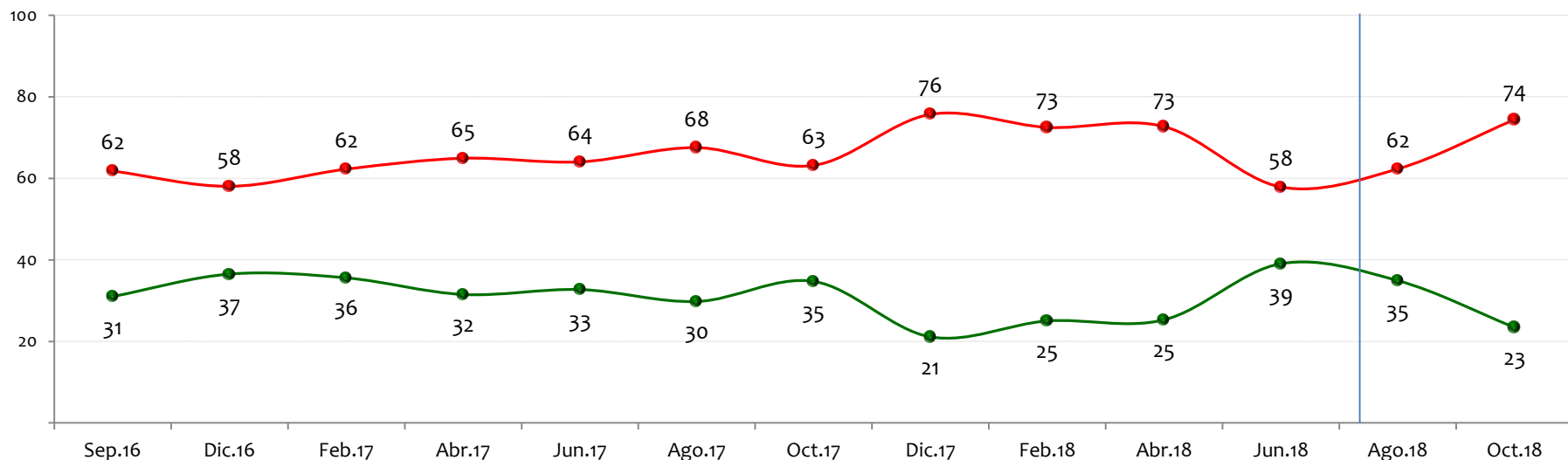

NOTA: LAS CIFRAS ESTÁN EXPRESADAS EN PORCENTAJE



¿Cree usted, sí o no, que con el acuerdo entre el Gobierno y la FARC se logrará alcanzar lo siguiente en Colombia?

BASE: 600 ENCUESTADOS, ERROR 4%

El Gobierno cumplirá con lo pactado en los acuerdos

JUAN MANUEL SANTOS 2

IVÁN DUQUE

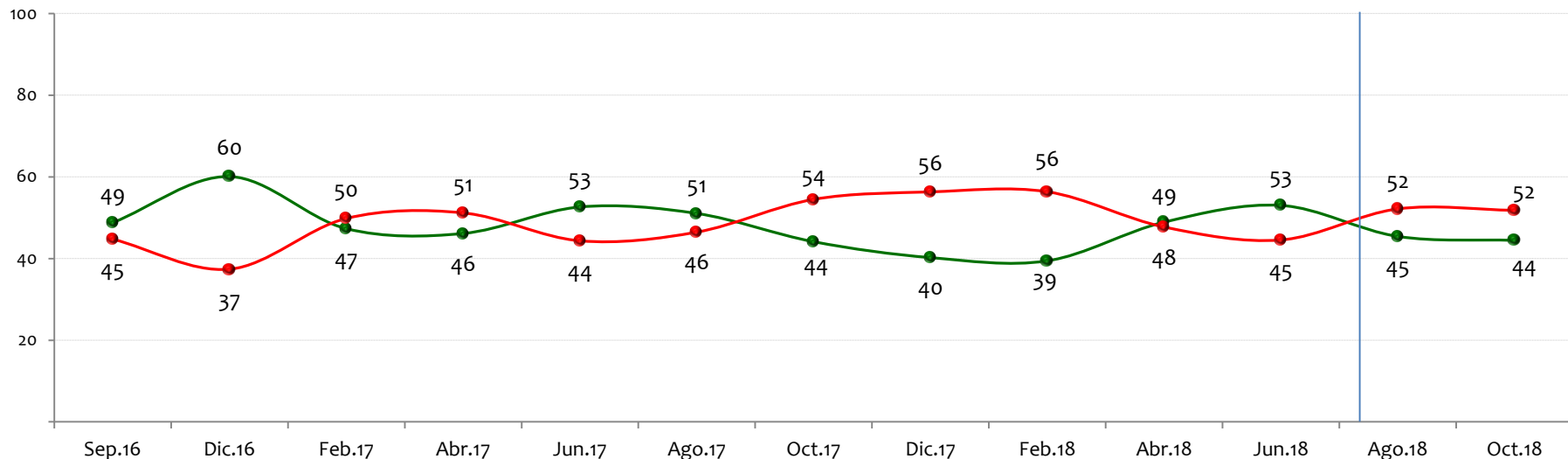

NOTA: LAS CIFRAS ESTÁN EXPRESADAS EN PORCENTAJE



¿Está usted de acuerdo o en desacuerdo con que el Gobierno reanude las negociaciones con el ELN?

BASE: 600 ENCUESTADOS, ERROR 4%

IVÁN DUQUE

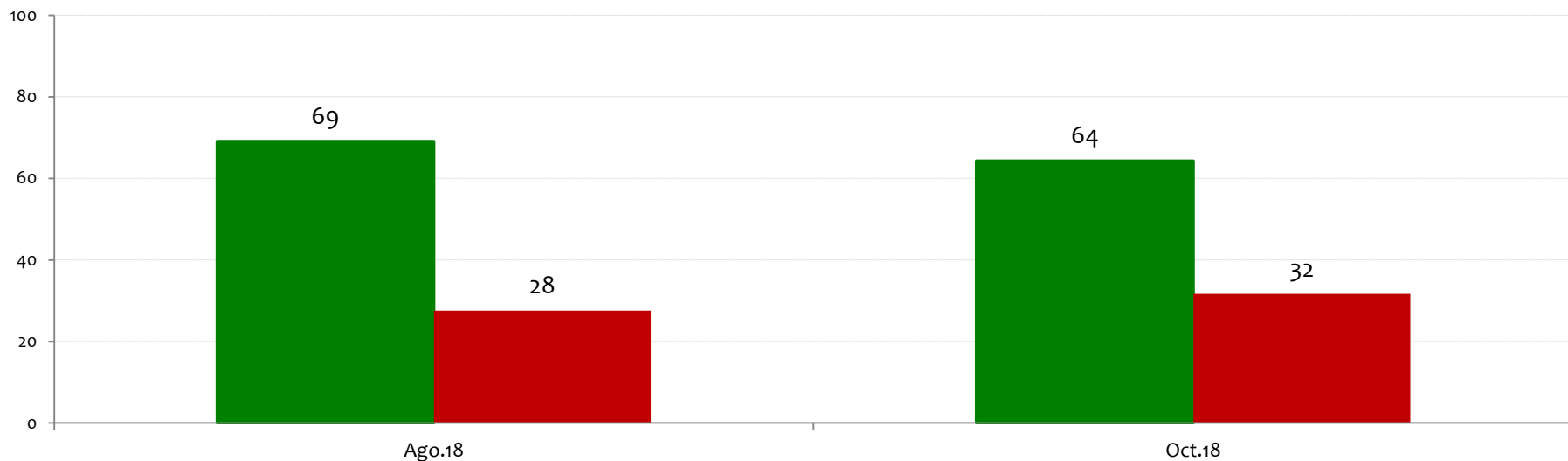

NOTA: LAS CIFRAS ESTÁN EXPRESADAS EN PORCENTAJE



Questionarios

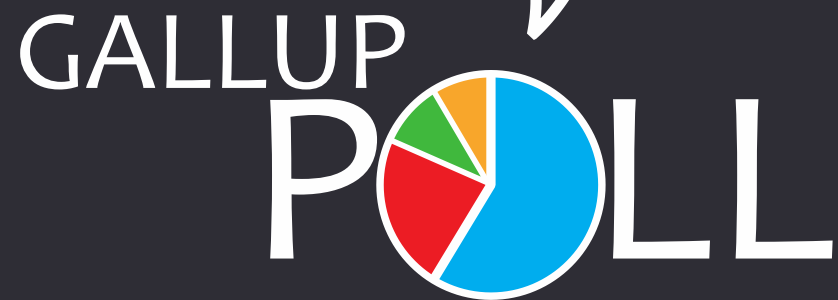

Cuestionario Tipo A



Cuestionario A

Cuestionario Tipo B



Cuestionario B

